७० वर्ष
निर्भीड पत्रकारीतेची
दैनिक संध्या
नि:पक्ष समीक्षणाचे....निर्भीड दैनिक
शुक्रवार, दि. १७ जुलै २०२६
www.dainikesandhya.com www.youtube.com/@sandhyalivenews
संस्थापक : कै. वसंत काणे | नोंदणी क्रमांक : १६६३/१९५७ | पुणे आवृत्ती | पाने : ८ | अंक : २०२ | Gmail : news.sandhya@gmail.com | किंमत : ७ रूपये

संजय राऊतांचे मुख्यमंत्री फडणवीसांना पत्र

रामभक्त म्हणून नागपुरातील कार्यक्रमाला उपस्थित राहण्याचे दिले निमंत्रण

मुंबई (दै. संध्या)

अयोध्येतील राम मंदिरात होत असलेल्या कथित गैरव्यवहार आणि लुटीच्या विरोधात शिवसेना (उद्धव बाळासाहेब ठाकरे) पक्षाने आक्रमक पवित्रा घेत 'रामरक्षा' हा नवा उपक्रम हाती घेतला आहे. या उपक्रमांतर्गत येत्या १८ जुलै २०२६ रोजी नागपुरात पक्षप्रमुख उद्धव ठाकरे यांच्या उपस्थितीत एका विशेष कार्यक्रमाचे आयोजन करण्यात आले आहे. या कार्यक्रमाला उपस्थित राहण्याचे थेट निमंत्रण ठाकरे गटाचे नेते आणि खासदार संजय राऊत यांनी राज्याचे मुख्यमंत्री देवेंद्र फडणवीस यांना एका पत्राद्वारे दिले आहे. या पत्रातून राऊतांनी मुख्यमंत्र्यांना त्यांच्या हिंदुत्वाची आठवण करून देत जोरदार राजकीय टोलाही लगावला आहे. खासदार संजय राऊत यांनी १५ जुलै २०२६ रोजी मुख्यमंत्री देवेंद्र फडणवीस यांना हे पत्र पाठवले आहे. या पत्राची सुरुवात करताना राऊत म्हणतात, "आपण एक प्रखर रामभक्त आणि कडवट हिंदुत्ववादी आहात. अयोध्येतील राम जन्मभूमी मुक्त करण्याच्या आंदोलनात आपण सहभागी झाल्याचे आपण नेहमी सांगता. आपल्यासारख्या लाखो राम भक्तांच्या संघर्षातून राम जन्मभूमी मुक्त झाली व अयोध्येत श्रीराम मंदिर उभे राहिले." राम मंदिराच्या उभारणीचे कौतुक केल्यानंतर राऊतांनी लगेचच तिथे सुरू असलेल्या कथित गैरव्यवहारावर बोट ठेवले आहे. पत्रात पुढे म्हटले आहे की, "याच राम मंदिरात आता चोरी, लुटमार, फसवणूक असे गुन्हे घडत आहेत व शेकडो कोटींचा अपहार झाला आहे. खुद्द राष्ट्रीय स्वयंसेवक संघाने (RSS) अयोध्येतील या चोरीबाबत 'शोक' व्यक्त केला आहे." येत्या शनिवारी, १८ जुलै २०२६ रोजी सायंकाळी ४.३० वाजता नागपूर येथील रामनगरमधील राम मंदिरात या 'रामरक्षा' उपक्रमाचे आयोजन करण्यात आले आहे. या कार्यक्रमाला शिवसेना पक्षप्रमुख उद्धव ठाकरे स्वतः उपस्थित राहणार आहेत. "सदर कार्यक्रम नागपुरात होत असल्याने आपण या 'रामरक्षा' उपक्रमात आवर्जून सहभागी होऊन राम भक्तांना शुभेच्छा द्याव्यात, ही आग्रहाची विनंती!" असे आवाहन संजय राऊत यांनी या पत्राच्या शेवटी केले आहे. मुख्यमंत्र्यांच्या बालेकिल्ल्यातच होणाऱ्या या कार्यक्रमाचे त्यांनाच निमंत्रण दिल्याने राजकीय वर्तुळात या पत्राची चांगलीच चर्चा रंगली आहे.

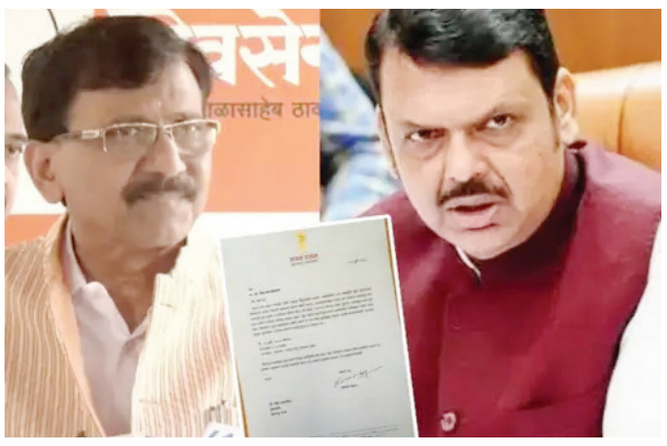

'रामरक्षा म्हणजे रामाची सुरक्षा'

अयोध्येतील या प्रकारावर भाष्य करताना राऊतांनी ठाकरे गटाच्या नव्या उपक्रमाची माहिती मुख्यमंत्र्यांना दिली आहे. "शिवसेना (उद्धव बाळासाहेब ठाकरे) पक्षाने या राम मंदिर लुटीबाबत लोकांत जागृती आणण्यासाठी 'रामरक्षा' उपक्रम सुरू केला आहे. रामरक्षा म्हणजे रामाची सुरक्षा हे समजून घ्या," असे राऊत यांनी पत्रात ठळकपणे नमूद केले आहे.

प्रफुल्ल पटेल आणि सुनील तटकरे कपटी नेते : अंजली दमानिया

मुंबई (दै. संध्या)

सामाजिक कार्यकर्त्या अंजली दमानिया यांनी राष्ट्रवादी काँग्रेसमधील अंतर्गत घडामोडींवर भाष्य करत प्रफुल्ल पटेल आणि सुनील तटकरे यांच्यावर गंभीर टीका केली आहे. हे दोघेही "अतिशय कपटी नेते" असून पक्षात मोठा राजकीय कट सुरू असल्याचा दावा त्यांनी केला. तसेच, उपमुख्यमंत्री सुनेत्रा पवार यांनी वेळेत सावध होण्याची गरज असल्याचेही त्या म्हणाल्या. एका वृत्तवाहिनीशी बोलताना दमानिया म्हणाल्या की, प्रफुल्ल पटेल आणि सुनील तटकरे यांच्या हालचालींकडे बारकाईने पाहण्याची आवश्यकता आहे. सध्या ज्या प्रकारच्या घडामोडी सुरू आहेत, त्यावरून पक्षांतर्गत काहीतरी मोठा कट रचला जात असल्याचे दिसत आहे. त्यांनी दावा केला की, पक्षातील एका व्यक्तीने निवडणूक आयोगाकडे पत्र पाठवून पक्षातील झालेली निवडणूक बेकायदेशीर असल्याचा दावा केला आहे. या घडामोडी स्वतंत्र नसून त्यामागे नियोजनबद्ध रणनीती असल्याची शक्यता त्यांनी व्यक्त केली. दमानिया म्हणाल्या की, सुनेत्रा पवार या सक्रिय राजकारणात तुलनेने नव्या असल्यामुळे त्यांना या घडामोडींची पूर्ण कल्पना नसावी. त्यामुळे त्यांच्याविरोधात कोणत्या प्रकारचे राजकीय डावपेच रचले जाऊ शकतात, याचा अंदाज त्यांना येत नसल्याचे दिसते. "हे त्यांना जितक्या लवकर समजेल तितके त्यांच्या दृष्टीने चांगले ठरेल," असे त्यांनी म्हटले. राष्ट्रवादी काँग्रेसमध्ये सुरू असलेल्या हालचालींचा उल्लेख करत दमानिया यांनी पक्षावर नियंत्रण मिळविण्याचा प्रयत्न सुरू असल्याचा दावा केला. अजित पवार यांच्या जयंतीनिमित्त पक्षातील आमदार आणि पदाधिकाऱ्यांना केवळ अजित पवारांचेच छायाचित्र बॅनरवर लावण्याच्या सूचनांबाबतही त्यांनी भाष्य केले.

तू ऊसात चल... सुनेचा विनयभंग करणाऱ्याला जाब विचारला

७० वर्षीय सासऱ्यालाच संपवलं, परप्रांतीय मजुराला अटक

सांगली (दै. संध्या)

सुनेचा विनयभंग केल्याबद्दल जाब विचारणाऱ्या 70 वर्षीय वृद्धाचा खून करण्यात आल्याची धक्कादायक घटना उघडकीस आली आहे. जिल्ह्याच्या (Sangli) वाळवा तालुक्यातील गोटखिंडी येथे परप्रांतीय शेतमजूराने काठीने बेदम मारहाण करुन हा खून केल्याचे प्राथमिक माहितीतून समोर आले. या संतापजनक घटनेमुळे गोटखिंडी परिसरात खळबळ उडाली असून आष्टा पोलिसांनी संशयित परप्रांतीय शेतमजूर राजू याला ताब्यात घेऊन अटक केली आहे. याप्रकरणी, अधिक तपास सुरू आहे. आष्टा पोलिसांनी दिलेल्या माहितीनुसार, गोटखिंडी येथील गाताडे मळा परिसरात पांडुरंग गोविंद कोकाटे (वय 70) यांचा जनावरांचा गोठा आहे. कोकाटे यांची सून गोठ्यात शेण काढत असताना शेजारच्या शेतात काम करणारा परप्रांतीय शेतमजूर राजू तिच्याकडे गेला. त्याने तिचा हात धरून, "तू उसात चल," असे म्हणत तिचा विनयभंग केल्याचा आरोप आहे. ही घटना सुनेने पांडुरंग कोकाटे यांना सांगितल्यानंतर त्यांनी कुटुंबीयांना बोलावून घेतले. त्यावेळी संशयित राजू याने कोकाटे यांच्यावर काठीने हात, पाय, डोके व शरीरावर बेदम मारहाण केली. तसेच त्यांच्या छातीवर बसूनही मारहाण केली. शेतातील आरडाओरड ऐकून मंगल कोकाटे, कमल कोकाटे व सचिन कोकाटे घटनास्थळी धावून आले. जखमी कोकाटे यांनी कुटुंबीयांना "राजूनेच मारहाण केली," असे सांगितले. त्यानंतर त्यांना तातडीने आष्टा ग्रामीण रुग्णालयात नेण्यात आले. मात्र, वैद्यकीय अधीक्षक डॉ. सचिन भंडारे यांनी तपासणीनंतर त्यांना मृत घोषित केले. घटनेनंतर संशयित राजू डोंगराच्या दिशेने पळून जात असताना ग्रामस्थ व कोकाटे कुटुंबीयांनी त्याचा पाठलाग करून पकडले आणि पोलिसांच्या ताब्यात दिले. पोलिसांनी त्याला अटक केली आहे.

भारत-यूके मुक्त व्यापार कराराचा शुभारंभ

भारत-यूके करारामुळे महाराष्ट्राला जागतिक व्यापाराच्या नव्या संधी मिळणार – मुख्यमंत्री देवेंद्र फडणवीस

मुंबई (दै. संध्या)

भारत आणि युनायटेड किंगडम (यूके) यांच्यातील व्यापक आर्थिक व्यापार करार अंमलात आल्याने महाराष्ट्राला जागतिक व्यापार, गुंतवणूक आणि निर्यातीच्या नव्या संधी उपलब्ध होतील. प्रगतीशील भारतासाठी प्रगतीशील महाराष्ट्राची गरज असून एक ट्रिलियन डॉलरचा महाराष्ट्र विकसित राष्ट्र बनण्याच्या भारताच्या प्रयत्नात महत्त्वपूर्ण योगदान देईल, असा विश्वास मुख्यमंत्री देवेंद्र फडणवीस यांनी व्यक्त केला. या करारामुळे पुणे, नाशिक, कोल्हापूर आणि छत्रपती संभाजीनगर यासह राज्यातील विविध उद्योगांना तसेच कृषी उत्पादनांना थेट जागतिक बाजारपेठ मिळेल आणि महाराष्ट्र ग्लोबल ग्रोथ इंजिन ठरेल असेही मुख्यमंत्री देवेंद्र फडणवीस यांनी सांगितले.

मुख्यमंत्री देवेंद्र फडणवीस उपस्थितीत भारत-यूके व्यापक आर्थिक व्यापार करार अंमलबजावणी सोहळ्याच्या कार्यक्रमात बोलत होते. यावेळी वैद्यकीय शिक्षण मंत्री हसन मुश्रीफ, कौशल्य विकास मंत्री मंगलप्रभात लोढा, पणन व राजशिष्टाचार मंत्री जयकुमार रावल, ब्रिटिश उप उच्चायुक्त हरजिंदर कांग, केंद्र शासनाच्या वाणिज्य विभागाचे विशेष सचिव सुचिंद्र मिश्रा यांच्यासह राज्यातील वरिष्ठ प्रशासकीय अधिकारी, उद्योजक, निर्यातदार आणि मान्यवर उपस्थित होते.

मुख्यमंत्री देवेंद्र फडणवीस म्हणाले की, भारताने १९९१ मधील आर्थिक सुधारणांपासून ते 'मेक इन इंडिया'सारख्या धोरणांपर्यंत अनेक परिवर्तनकारी टप्पे गाठले आहेत. भारत-यूके करार हा त्याच परिवर्तनाचा पुढील महत्त्वाचा टप्पा असून, भारत आता जागतिक स्तरावर आत्मविश्वासाने आणि सक्षम भागीदार म्हणून व्यापार करार करत असल्याचे या करारातून स्पष्ट होते. हा ऐतिहासिक करार साकार करण्यासाठी प्रधानमंत्री नरेंद्र मोदी, केंद्रीय वाणिज्य मंत्री पीयूष गोयल तसेच ब्रिटनचे प्रधानमंत्री कीर स्टार्मर यांच्या नेतृत्वाचे त्यांनी कौतुक केले.

भारत आणि यूकेमधील सध्याचा व्यापार ५६ अब्ज अमेरिकन डॉलर्स इतका असून, २०३० पर्यंत तो दुप्पट करण्याचे उद्दिष्ट आहे. या करारामुळे भारताच्या बहुतांश निर्यातीला शुल्कमुक्त प्रवेश मिळणार असून, सेवा क्षेत्र, व्यावसायिकांची गतिशीलता, गुंतवणूक आणि नवोन्मेषाला मोठी चालना मिळणार असल्याचे त्यांनी सांगितले. मुख्यमंत्री फडणवीस म्हणाले की, प्रत्येक शुल्क कपात ही एका 'एमएसएमई'ला जागतिक निर्यातदार बनण्याची, शेतकऱ्याला अधिक चांगला दर मिळण्याची, अभियंत्याला जागतिक बाजारपेठेसाठी उत्पादने विकसित करण्याची आणि तरुण उद्योजकाला जागतिक दर्जाची कंपनी उभारण्याची संधी आहे. त्यामुळे व्यापार करारांचा विचार केवळ शुल्काच्या दृष्टीने नव्हे, तर व्यापक आर्थिक परिवर्तनाच्या दृष्टीने करायला हवा असल्याचे त्यांनी सांगितले.

महाराष्ट्राच्या सामर्थ्याचा उल्लेख करताना त्यांनी सांगितले की, देशातील ३९ टक्के थेट परकीय गुंतवणूक (एफडीआय) महाराष्ट्रात येते. वित्तीय, औद्योगिक, स्टार्टअप, डेटा सेंटर, आयटी, औषधनिर्माण, वाहन उद्योग आणि कृषी निर्यात या सर्व क्षेत्रांमध्ये महाराष्ट्र देशात अग्रस्थानी आहे. अटल सेतू, समृद्धी महामार्ग, नवी मुंबई आंतरराष्ट्रीय विमानतळ, वाढवण बंदर, 'तिसरी मुंबई', आंतरराष्ट्रीय एज्यु-सिटी आणि मेडी-सिटीसारखे प्रकल्प राज्याच्या जागतिक स्पर्धात्मकतेला नवी उंची देत असल्याचे त्यांनी सांगितले.

क्युआर स्कॅन करून दै. संध्याच्या युट्युब चॅनलला सबस्क्राईब करा
SUBSCRIBE
www.sandhyaepaper.com

ढिंग-टांग

वर्ल्ड बँकेच्या साहाय्याने, दक्ष प्रकल्पाअंतर्गत निदेशक प्रशिक्षण कार्यक्रमाचा शुभारंभ

महाराष्ट्राचा 'स्किल फर्स्ट' पॅटर्न – कौशल्य विकास मंत्री मंगल प्रभात लोढा

आंतरराष्ट्रीय रोजगाराच्या संधींसाठी तीन महत्त्वपूर्ण सामंजस्य करार

सिंहस्थ कुंभमेळ्यासाठी ४,००० उमेदवारांच्या पूर्वकौशल्य ज्ञान प्रमाणीकरण व ३०० उमेदवारांच्या अल्पमुदतीच्या कौशल्य प्रशिक्षणाला चालना

मुंबई (दै. संध्या)

जागतिक युवा कौशल्य दिनाचे औचित्य साधून कौशल्य, रोजगार, उद्योजकता व नाविन्यता विभागातर्फे एल्फिन्स्टन टेक्निकल हायस्कूल, फोर्ट येथील सेंट्रल हॉलमध्ये विशेष कार्यक्रमाचे आयोजन करण्यात आले. कार्यक्रमाला कौशल्य, रोजगार, उद्योजकता व नाविन्यता मंत्री मंगल प्रभात लोढा यांची प्रमुख उपस्थिती होती. यावेळी राज्यातील कौशल्य विकासाला अधिक बळकटी देणाऱ्या विविध महत्त्वपूर्ण उपक्रमांचा शुभारंभ करण्यात आला.

वर्ल्ड बँकेच्या साहाय्याने, दक्ष प्रकल्पाअंतर्गत निदेशक प्रशिक्षण कार्यक्रमाचा शुभारंभ राज्यातील शासकीय औद्योगिक प्रशिक्षण संस्थांमध्ये व्यवसाय अभ्यासक्रमांसाठी प्रशिक्षक प्रशिक्षण उपक्रमाचे ऑनलाइन उद्घाटन करण्यात आले. पहिल्या टप्प्यात २४० प्रशिक्षकांना आधुनिक तंत्रज्ञानावर आधारित प्रशिक्षण देण्यात येणार असून, त्यामध्ये ॲडव्हान्स मॅन्युफॅक्चरिंग, इलेक्ट्रिक व्हेईकल, सीएनसी मशीनिंग, रेफ्रिजरेशन अँड एअर कंडिशनिंग, प्लंबर, सर्व्हेअर, सीओपीए, वेल्डर, एरोनॉटिकल स्ट्रक्चर अँड इक्विपमेंट फिटर आदी अभ्यासक्रमांचा समावेश आहे. महिंद्रा अँड महिंद्रा, लार्सन अँड टुब्रो या सारख्या उद्योगांनी सदर प्रशिक्षणाच्या सहकार्यासाठी पुढाकार घेतला आहे,

उद्योगाभिमुख कौशल्य विकासाला चालना देण्यासाठी एसईईआयडी आणि 2 COMS Consulting Private Limited, Border Plus Technology Private Limited तसेच Quess International Services Private Limited यांच्यात सामंजस्य करार करण्यात आले. या करारांमुळे भाषा प्रशिक्षण, प्रस्थानपूर्व प्रशिक्षण, कागदपत्रांची पूर्तता, नियोक्त्यांशी समन्वय, डिजिटल ट्रॅकिंग तसेच प्लेसमेंटनंतरचे सहाय्य उपलब्ध होणार असून, देशांतर्गत तसेच आंतरराष्ट्रीय स्तरावरील संधींसाठी आवश्यक सर्व मदत विद्यार्थ्यांना मिळणार आहे.

आगामी सिंहस्थ कुंभमेळ्याच्या पार्श्वभूमीवर आवश्यक कुशल मनुष्यबळ उपलब्ध करून देण्यासाठी सह्याद्री रुरल डेव्हलपमेंट फाउंडेशन, नाशिक यांना ४,००० उमेदवारांच्या पूर्वकौशल्य ज्ञान प्रमाणीकरण तसेच ३०० उमेदवारांसाठी अल्पमुदतीचे कौशल्य प्रशिक्षण राबविण्यासाठी इरादा पत्र प्रदान करण्यात आले. हॉस्पिटॅलिटी, रिटेल, ऑटोमोबाईल, बांधकाम, आरोग्य सेवा आणि पर्यटन क्षेत्रांसाठी प्रशिक्षित मनुष्यबळ तयार करण्यास या उपक्रमाची मदत होणार आहे.

यावेळी वर्ल्डस्किल्स शांघाय 2026 स्पर्धेत भारताचे प्रतिनिधित्व करण्यासाठी निवडल्या गेलेल्या महाराष्ट्रातील पाच राष्ट्रस्तरीय विजेत्यांचा रोख पारितोषिक देऊन गौरव करण्यात आला. तसेच वर्ल्डस्किल्स शांघाय 2026 स्पर्धेत या स्पर्धकांनी सुवर्ण पदक प्राप्त केल्यास ५ लाख रुपये रोख, रौप्य पदक मिळवणाऱ्या विजेत्यास ३ लाख रुपये आणि कांस्य पदक मिळवणाऱ्या स्पर्धकास २ लाख रुपये देण्याची घोषणा मंत्री लोढा यांनी केली.

तसेच भारतरत्न डॉ. बाबासाहेब आंबेडकर शासकीय औद्योगिक प्रशिक्षण संस्था, मुंबई-१ येथील इंटरनेट ऑफ थिंग्ज (आयओटी) अभ्यासक्रमातील प्रशिक्षणादरम्यानच रोजगारासाठी निवड झालेल्या ११ प्रशिक्षणार्थ्यांचाही सत्कार करण्यात आला. ग्रामीण व दुर्गम भागातील युवकांना दर्जेदार कौशल्य प्रशिक्षण उपलब्ध करून देण्यासाठी महात्मा ज्योतिबा फुले कौशल्य प्रशिक्षण केंद्र योजनेअंतर्गत दोन प्रशिक्षण संस्थांना इरादा पत्र प्रदान करण्यात आले. तसेच सीएसआर उपक्रमांतर्गत शासकीय औद्योगिक प्रशिक्षण संस्थांना इनडोअर जिम, क्रीडा साहित्य आणि वॉटर कूलर्स उपलब्ध करून दिल्याबद्दल स्नेहधारा चॅरिटी कौन्सिलचा विशेष सत्कार करण्यात आला.

यावेळी मार्गदर्शन करताना मंत्री मंगल प्रभात लोढा म्हणाले, प्रधानमंत्री नरेंद्र मोदी यांच्या नेतृत्वाखालील राष्ट्रीय शैक्षणिक धोरणामध्ये शालेय स्तरापासून कौशल्य शिक्षणाला विशेष महत्त्व देण्यात आले आहे. भविष्यात कौशल्याचे महत्त्व अधिक वाढणार असून, राज्याच्या कानाकोपऱ्यातील प्रत्येक युवक-युवतीपर्यंत, विशेषतः आदिवासी व दुर्गम भागातील तरुणांपर्यंत आधुनिक कौशल्य प्रशिक्षण पोहोचविणे ही काळाची गरज आहे. भारतीय युवकांनी आपल्या गुणवत्ता, प्रामाणिकपणा आणि मेहनतीच्या बळावर जगभरात विश्वास संपादन केला आहे. त्यामुळे त्यांना देशांतर्गत तसेच आंतरराष्ट्रीय स्तरावरील संधींसाठी सक्षम बनविण्याच्या दिशेने शासन उद्योग, प्रशिक्षण संस्था आणि विविध भागीदारांच्या सहकार्याने सातत्याने कार्यरत आहे. महाराष्ट्राला अधिक कौशल्यसंपन्न राज्य बनविण्यासाठी सर्वांनी एकत्रितपणे योगदान द्यावे."

कार्यक्रमाला अपर मुख्य सचिव (कौशल्य, रोजगार, उद्योजकता व नाविन्यता) मनीषा वर्मा, कुंभमेळा आयुक्त शेखर सिंह, कौशल्य विकास, रोजगार व उद्योजकता आयुक्त अमित सैनी, व्यवसाय शिक्षण व प्रशिक्षण संचालनालयाचे संचालक सतीश सूर्यवंशी, महाराष्ट्र इन्स्टिट्यूट फॉर स्किल्सचे मुख्य कार्यकारी अधिकारी, विविध उद्योग संस्थांचे प्रतिनिधी, प्रशिक्षण संस्था, प्रशिक्षक, विद्यार्थी तसेच मान्यवर मोठ्या संख्येने उपस्थित होते.

संपादकीय

भूजल वाचविणे म्हणजे पुढील पिढ्यांच्या जीवनाचे संरक्षण

पृथ्वीवरील जीवनाचा पाया म्हणजे पाणी. परंतु आज सर्वाधिक धोक्यात आलेला जलस्रोत म्हणजे भूजल. विहिरी, बोअरवेल, झरे आणि नैसर्गिक जलसाठ्यांच्या माध्यमातून मिळणारे भूजल हे ग्रामीण तसेच शहरी भागातील लाखो नागरिकांच्या जीवनाचा आधार आहे. मात्र वाढते शहरीकरण, अनियंत्रित भूजल उपसा, पावसाच्या पाण्याचे अपुरे संवर्धन आणि पर्यावरणाचा होत असलेला ऱ्हास यामुळे भूजलाची पातळी दिवसेंदिवस खालावत चालली आहे. ही केवळ पर्यावरणाची समस्या नसून भविष्यातील पाणीसुरक्षेचा आणि मानवी अस्तित्वाचा गंभीर प्रश्न आहे. एकेकाळी काही फूट खोदले तरी पाणी मिळणाऱ्या विहिरी आज कोरड्या पडत आहेत. अनेक भागांत शेकडो फूट खोल बोअरवेल खोदूनही पाणी मिळत नाही. ही परिस्थिती अचानक निर्माण झालेली नाही. वर्षानुवर्षे भूजलाचा बेछूट वापर, काँक्रीटीकरणामुळे जमिनीत पाणी न मुरणे, तलाव, ओढे आणि नाले यांचे अतिक्रमण तसेच जंगलतोड यामुळे भूजल पुनर्भरणाची नैसर्गिक प्रक्रिया विस्कळीत झाली आहे. पावसाचे पाणी वाहून समुद्रात जाते, मात्र जमिनीत मुरण्याचे प्रमाण अत्यल्प राहते. आज शेती, उद्योग आणि शहरांतील वाढत्या लोकसंख्येच्या गरजा भागविण्यासाठी भूजलावर मोठ्या प्रमाणावर अवलंबून राहावे लागत आहे. अनेक ठिकाणी पिण्याच्या पाण्याचा एकमेव स्रोतही भूजलच आहे. परंतु ज्या वेगाने त्याचा उपसा सुरू आहे, त्या तुलनेत त्याचे पुनर्भरण होत नाही. परिणामी भविष्यात पाण्याची टंचाई अधिक तीव्र होण्याची भीती व्यक्त केली जात आहे.

भूजल संवर्धनासाठी केवळ शासनाच्या योजनांवर अवलंबून राहून चालणार नाही. प्रत्येक नागरिकाने स्वतःची जबाबदारी ओळखली पाहिजे. प्रत्येक घर, सोसायटी, शाळा, महाविद्यालय, शासकीय कार्यालय आणि उद्योगांनी पावसाचे पाणी साठविण्याची व्यवस्था करणे आवश्यक आहे. छतावरील पावसाचे पाणी जमिनीत मुरविणे, शोषखड्डे तयार करणे, पारंपरिक विहिरी व तलावांचे पुनरुज्जीवन करणे, जलसंधारणाची कामे वाढविणे आणि वृक्षलागवडीला प्राधान्य देणे ही काळाची गरज आहे.

शेतकऱ्यांनीही पाण्याचा कार्यक्षम वापर करण्यासाठी ठिबक व तुषार सिंचनाचा अवलंब करणे गरजेचे आहे. पाणी कमी लागणाऱ्या पिकांकडे वळणे, शेततळी उभारणे आणि जलसंधारणाच्या उपाययोजनांना चालना देणे यामुळे भूजलावरील ताण कमी होऊ शकतो. शहरांमध्ये बांधकामांना परवानगी देताना पर्जन्यजल संकलनाची सक्ती प्रभावीपणे राबविणे आवश्यक आहे. नियम केवळ कागदावर न राहता त्यांची काटेकोर अंमलबजावणी झाली पाहिजे. भूजलाचे महत्त्व केवळ पिण्याच्या पाण्यापुरते मर्यादित नाही. शेती, जैवविविधता, पर्यावरणीय समतोल आणि अर्थव्यवस्थेचे चक्रही त्यावरच अवलंबून आहे. भूजलाची पातळी घटल्यास शेती उत्पादनावर परिणाम होतो, अन्नसुरक्षा धोक्यात येते आणि ग्रामीण भागातील स्थलांतर वाढते. त्यामुळे भूजल संवर्धन हा विकासाचा मूलभूत भाग मानला गेला पाहिजे. आज आवश्यक आहे ती जनजागृती आणि जनसहभागाची. शाळेपासून समाजापर्यंत जलसाक्षरता वाढविणे, स्थानिक स्वराज्य संस्थांनी जलसंधारण मोहिमा प्रभावीपणे राबविणे आणि प्रत्येक नागरिकाने पाण्याचा अपव्यय टाळणे, ही काळाची गरज आहे. पाणी ही अमर्यादित संपत्ती नसून मर्यादित नैसर्गिक देणगी आहे, याची जाणीव प्रत्येकाने ठेवली पाहिजे. भविष्यातील पिढ्यांना सुरक्षित, समृद्ध आणि जलसंपन्न भारत द्यायचा असेल, तर आजच भूजल संवर्धनाला राष्ट्रीय चळवळीचे स्वरूप द्यावे लागेल. आपल्या आजच्या कृतीवर उद्याचे अस्तित्व अवलंबून आहे. म्हणूनच भूजल वाचविणे म्हणजे केवळ पाणी वाचविणे नव्हे, तर पुढील पिढ्यांच्या जीवनाचे, आरोग्याचे आणि भविष्याचे संरक्षण करणे होय.

गुरु वचन

विश्वासघात म्हणजे आत्मघात

गुरू हरगोविंदसिंहजी यांच्या अत्यंत निकटवर्तियांपैकी एक म्हणजे पाइंदे खाँ. गुरुंना त्याच्यावर स्वत::पेक्षा जास्त विश्वास होता. त्याचे कतृर्त्व, त्याचे शौर्य या साऱ्यांवर गुरुजींचा अत्यंत विश्वास होता. परंतु पाइंदे खाँने याचा वेगळा अर्थ काढला आणि तो शिष्यांमध्ये गुरुजींचीच बदनामी करू लागला.

शिष्यांनी त्याला खूप समजावण्याचा प्रयत्न केला. परंतु, त्याचा काहीच परिणाम झाला नाही. तो कोणाचेच ऐकत नव्हता. शिष्यांनी गुरुजींनाही त्याच्या या गोष्टी सांगितल्या होत्या. गुरुजी मात्र शांत असल्याने शिष्यांना याचेही आश्चर्य वाटत होते. त्यांना कळतच नव्हते, की गुरुजींना अचानक काय झाले, पाइंदे खाँ गुरुजींच्या इतक्या जवळचा आणि तोच त्यांची बदनामी करतोय?

शेवटी गुरुजींच्या सहनशीलतेचा अंत झाला आणि त्यांनी घोषणा केली, की पाइंदे खाँला दरबारातून काढून टाकावे. यानंतर पाइंदे खाँने बंडखोरी केली आणि तो मोगलांना जाऊन मिळाला. त्याने गुरुजींना जाताना धमकीही दिली 'तुम्ही मोगलांपुढे टिकूच शकणार नाहीत' गुरुजी शांत होते त्यांनी त्याची हकालपट्टी केली.

यानंतर पाइंदे खाँ थेट शहाजानला जाऊन भेटला आणि त्याने हरगोविंदसिंहजी विरोधात त्याचे कान भरले. शहाजहानने मग काले खाँच्या नेतृत्वाखाली एक फौज गुरुंवर हल्ला करण्यासाठी पाठवली. जालंधरमध्ये मोगल आणि शीख सैन्याचे युद्ध झाले. या युद्धात पाइंदे खाँ ने गुरुंवर हल्ला चढवण्याचा प्रयत्न केला. गुरुंनी त्याचे वार चुकवत त्याला माफी मागायला सांगितली आणि असे केले तर, मी तुला माफ करेन असे आश्वासनही त्याला दिले. परंतु तो ऐकण्याच्या परिस्थितीत नव्हता, त्याला झालेल्या गर्वाने त्याच्या मेंदूवर ताबा मिळवला होता. त्याने पुन्हा गुरुजींवर हल्ला चढवण्याचा प्रयत्न केला. परंतु त्याच्या फारसा परिणाम झाला नाही.

गुरुजींनी त्याचा हाही वार चुकवला. त्याला पुन्हा शरण येण्याचे आवाहन केले. परंतु तो ऐकण्यास तयार नव्हता. शेवटी गुरुजींना त्याचा वध करावाच लागला. इकडे मोगल सैन्याचेही बारा वाजले. त्यांचाही पराभव झाला. आणि काले खाँ आल्या पावली पळत सुटला.

उपदेशकथा

संकल्पाची शक्ती

कर्नाटकामध्ये अगडी नावाचे गाव आहे. तेथे नारायण भगवान नावाचे मोठे साधू होऊन गेले. ते अखंड नामस्मरण करीत. हुच्चुराव नावाच्या खऱ्या साधकावर त्यांचे फार प्रेम होते. नारायण भगवान झोपेमध्ये घोरत असत. त्या घोरण्यामध्ये श्रीराम जयराम जय जय राम हा मंत्र स्पष्टपणे ऐकू येत असे. एकदा त्यांच्याकडे अर्धांगवायूचा झटका आलेला एक तरुण मुलगा त्याच्या आईने आणून सोडला. मुलगा म्हणाला, 'भगवान ! मी आपल्या पायाशी आलो आहे. आपण काय करायचे ते करा.' नारायण भगवानांनी विचारले, 'समजा तू बरा झालास तर?' मुलगा म्हणाला, 'मी जन्मभर तुमची सेवा करीन.' नारायण भगवान म्हणाले, 'बरं तर, उद्या सकाळी तू खाली जा. विहिरीचे पाणी काढ. मला स्नानाला पाणी लागते.' लोकांना हा विनोद वाटला. पण त्या मुलाने त्यांचे शब्द मनाशी घट्ट धरले. पहाटे चार वाजता तो जागा झाला. हुच्चुराव म्हणाला, 'मला खाली घेऊन चला आणि विहिरीच्या रहाटापाशी उभा करा.' तसे केल्यावर पहिल्या दिवशी त्या मुलाने कसे तरी दोन पोहरे पाणी काढले. पण चार दिवसांनी तो विहिरीपाशी जाऊन पाणी काढू लागला. त्याची ती प्रगती पाहून नारायण भगवान म्हणाले, 'माणसाच्या संकल्पात मोठे सामर्थ्य असते.' तो हुच्चुराव पुढे त्यांचा लाडका शिष्य बनला. नारायण भगवान एकीकडे एकटे निजत. फक्त त्याला त्यांच्या पायाशी झोपण्याची परवानगी होती.

कथा उपदेश : माणसाने संकल्प सोडावा. त्यासाठी प्रयत्न करावेत. यश मिळते.

पंचांग

पंचांग	नक्षत्र:मघा १८:३४:२८
१७ जुलै २०२६	योग:व्यतीपात २२:४५:२४
शुक्रवार	करण:गर ०६:२८:०२
विक्रम संवत्- २०८२	करण:वणिज १७:३०:०६
आषाढ शके	करण:विष्टि २८:४२:५७+
संवत्- १९४८	सूर्य:कर्क
संवत्सर -पराभवनाम	चन्द्र:सिंह
अयन- दक्षिणयन	हिजरी सन् - १४४८
मास- आषाढ	मुस्लिम मास - सफर
ऋतु- सौर वर्षा	तारीख - २
शुक्ल पक्ष	विशेष
तिथि:तृतीया ०६:२८:०२	विनायक चतुर्थी
तिथि:चतुर्थी	करदिनि
२८:४२:५७+	

दै. 'संध्या' धमाल सूडोकु क्र. १०१३

				6	3	7	5	
7		6	5					8
4	2		8			9		3
	9		4		1			
3			7		5			9
			6		9		1	
1		7			2		8	6
6					8	4		2
	8	2	3	4				

: सूडोकु :

खेळाचे नियम : प्रत्येक उभी लाइन, आडवी लाइन आणि ३-३ च्या वर्गात १ ते ९ पर्यंतची संख्या भरा. परंतु ही अट आहे की, नंबरची पुनरावृत्ति कोणत्याही उभ्या किंवा आडव्या लाइन आणि चौकानात आली नाही पाहिजे. प्रत्येक कोडयाचे केवळ एकच उत्तर आहे.या कोडयाला भरण्यासाठी आपण पेन्सिलचा आणि खोड रबराचा उपयोग केला तर ते आपल्यासाठी अधिक सुविधा जनक होईल.

- उत्तर उद्याच्या अंकात

सूडोकु क्र. १०१२ चे उत्तर

4	3	8	2	9	1	6	7	5
2	7	6	8	3	5	4	1	9
1	5	9	4	7	6	8	3	2
9	1	3	6	8	2	5	4	7
7	8	5	1	4	9	3	2	6
6	4	2	7	5	3	9	8	1
5	9	1	3	2	8	7	6	4
8	6	7	9	1	4	2	5	3
3	2	4	5	6	7	1	9	8

इतिहासात आजचा दिवस

आंतरराष्ट्रीय

- १०४८ - दमासस दुसरा पोपपदी.
- १२०३ - चौथी क्रुसेड - ख्रिश्चन सैन्याने कॉन्स्टेन्टिनोपल जिंकले.
- १७६२ - कॅथेरिन दुसरी रशियाच्या झारपदी.
- १७९१ - फ्रेंच क्रांती - शाँ दि मारची कत्तल. १,२०० ते १,५०० व्यक्तींची हत्या.
- १८१५ - नेपोलियन बोनापार्टने ब्रिटीश सैन्यासमोर शरणागती पत्करली.
- १८९७ - अलास्काच्या क्लॉन्डाइक भागात सोने शोधण्यासाठी गेलेली काही माणसे मुबलक सोन्याची वार्ता घेउन परतली आणी क्लॉन्डाइक गोल्ड रशची सुरुवात झाली.

राष्ट्रीय

- १६७२ - ईस्ट इंडिया कंपनीने स्वतंत्र बंगाल प्रेसिडेन्सीची स्थापना केली.
- १८०५ - श्रीरामपूर येथे मोडी लिपीत मराठी मुद्रणास प्रारंभ.

जन्म

- १४८७ - इस्माईल पहिला, पर्शियाचा शहा.
- १८३१ - शियानफेंग, चीनी सम्राट.
- १९१८ - कार्लो स मनुएल अराना ओसोरिया, ग्वाटेमालाचा राष्ट्राध्यक्ष.
- १९२० - हुआन अँतोनियो समारांच, आंतरराष्ट्रीय ऑलिंपिक समितीचा अध्यक्ष.

निधन

- ०९२४ - मोठा एडवर्ड, इंग्लंडचा राजा.
- १०८६ - कॅन्युट चौथा, डेन्मार्कचा राजा.
- १७९० - ॲडम स्मिथ, आधुनिक अर्थशास्त्राचे जनक.
- १९१८ - निकोलस दुसरा, रशियाचा झार (कुटुंबासह).
- २००५ - सर एडवर्ड हीथ, युनायटेड किंग्डमचा पंतप्रधान.

: SMS :

girna bhi acha h aukat ka pta chalta h.
jab hat uthane apno ka pta chalta h.
sikh rha ho mai insan ko padhne ka honar.
suna h chahery par kitabo se ziyada likha hota hai.

हवामानाचा अंदाज

औरंगाबाद	३३.४	२५.३
अहमदनगर	३२.९	२४.५
अकोला	३७.२	३०.८
अमरावती	३७.४	३१.९
बीड	३८.४	३४.७
भंडारा	३८.७	३३.१
बुलढाणा	४६.३	३९
चंद्रपूर	३८.२	३४.६
चेन्नई	४२.७	३७.३
नवी दिल्ली	४४.७	४०.१
धुळे	३६.८	२९.६
गोंदिया	३७.१	३०.७
जळगाव	३७.६	३०.२
कोल्हापूर	३०.२	२३.४
लातूर	३४	२५.६
मुंबई	३३.६	३१.२
नागपूर	३८.८	३४
नांदेड	३६.४	२९.७
नंदूरबार	३३.३	२५.७
नाशिक	३०.३	२४.४
पुणे	२७	२३.१
पंढरपूर	३५.६	२६.२
सातारा	३१.४	२३.८
सांगली	३२.३	२३.९
सोलापूर	३५.२	२६.८
वर्धा	३९.४	३३.२

आजचे राशिभविष्य

मेष : शुभ रंग : पांढरा, अनुकूल दिशा : उत्तर कौटुंबिक उत्साह, गोड वार्तालाप व आनंदाच्या गाठीभेटी यातून उत्साह संचरेल.

तुळ : शुभ रंग : हिरवा, अनुकूल दिशा : दक्षिण बोलण्यातील कटुता अहंकार शब्दांनी टाळण्याचा प्रयत्न करा.

वृषभ : शुभ रंग : नीळा, अनुकूल दिशा : पश्चिम स्वत:ची तब्येत योग्य साथ देत असेल तर काही नवे संकल्प करणे हितकारक ठरेल.

वृश्चिक : शुभ रंग : गुलाबी, अनुकूल दिशा : दक्षिण वैवाहिक साथीदाराचा अगदी पत्नीचाही सल्ला अजिबात विसरू नका.

मिथुन : शुभ रंग : काळा, अनुकूल दिशा : पश्चिम व्यावसायिक प्रश्नामध्ये यश मिळेल. कोणाशीही वादविवाद वाढविणे नुकसानकारक ठरेल.

धनु : शुभ रंग : लाल, अनुकूल दिशा : उत्तर ताणतणावामुळे आजारपण उद्भवणार नाही याची काळजी घेणे.

कर्क : शुभ रंग : जांभळा, अनुकूल दिशा : पश्चिम खाण्यापिण्याची बंधने विसरू नका. कामकाजासंबंधी आपला शब्द प्रमाण मानला जाईल.

मकर : शुभ रंग : पिवळा, अनुकूल दिशा : पश्चिम वेळ देणे अत्यंत हितकारक ठरेल. ठरविलेले कार्यक्रम वेळेत पूर्ण करण्यासाठी कटिबद्ध रहा.

सिंह : शुभ रंग : लाल, अनुकूल दिशा : पश्चिम शेजाऱ्याशी संबंध सलोख्याचे होतील. नुसते गप्पाष्टकांत अडकणाऱ्या मैत्रिणीपासून सावध रहा.

कुंभ : शुभ रंग : काळा, अनुकूल दिशा : दक्षिण आपले हिशेब चोख ठेवावेत. संशयाला कोठेही जागा राहणार नाही असे बोलणे व कृती ठेवावी.

कन्या : शुभ रंग : केसरी, अनुकूल दिशा : उत्तर खेळात प्राविण्य मिळेल. लहान लहान कोर्सेस आपले व्यक्तिमत्व फुलविणारे ठरतील.

मीन : शुभ रंग : केसरी, अनुकूल दिशा : दक्षिण काही सूचक स्वप्ने भविष्याचा कानोसा देणारी ठरतील. परदेश प्रवासाचे स्वप्न पुरे होईल.

'दै. संध्या' जम्बो शब्दकोडे क्र. १०१३

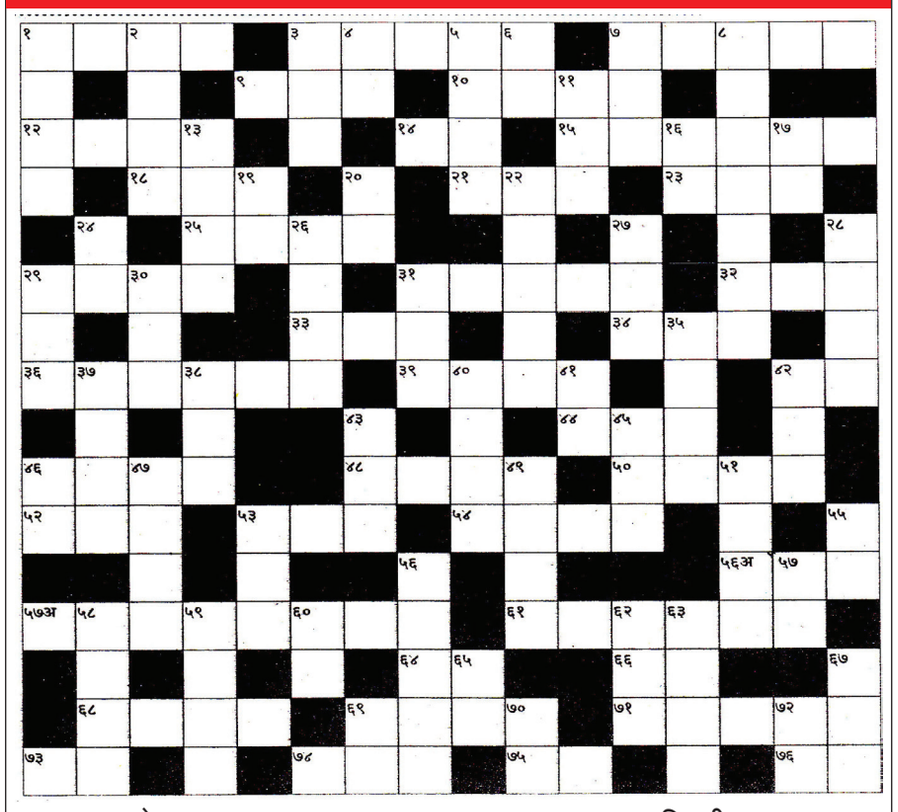

आडवे शब्द

१. पुलंचा लेखक म्हणून अखेरचा चित्रपट- 'एक होता -----'
३. वार्ताहर
७. दाद, पोहोच
९. स्पष्ट उच्चार करता न येणारा
१०. गतीमान
१२. आरोळी
१४. यावर्षी
१५. गडीमाणसे
१८. 'नॅनो' आणणारे टाटा
२१. कंटाळवणे (भाषण)
२३. करायला गेला मारुती आणि झाले ---!
२५. राष्ट्राची सीमा
२९. मोका, संधी
३१. विश्वासघातकी
३२. खाटीक
३३. पदर
३४. दबा धरणे
३६. किरकोळ सामान
३९. आश्चर्याची गोष्ट
४२. आमटे, आढाव या समाजसेवकांचे प्रचलित नाव
४४. मोठी गाडी (सं.)
४६. दारावरील खुणेचा आवाज
४८. सजीव-निर्जीव सर्व
५०. नाकावरचा राग
५२. एक जंगली फूल
५३. भिक्षापात्र
५४. रक्त देणे
५७अ. कूळ कायद्याचे मूळ तत्त्व
६१. तात्काळ
६४. विषमच्या विरुद्ध
६६. केसांची बट
६८. पावलोपावली
६९. श्री विष्णूचे एक नाव
७१. किंचित वाकडा
७३. नवरत्नांपैकी एक प्राणिज रत्न
७४. कारस्थानी
७५. दाट, घट्ट
७६. अभिप्राय

उभे शब्द

१. प्रशाला
२. क्रिकेटमधील सहाचा फटका
३. च्या बद्दल
४. अखेर, शेवट
५. वैरी
६. अंगातीक मस्ती, जोम
७. जन्मदाता
८. मनात संशय निर्माण होणे याअर्थी वाक्प्रचार
११. बडबड्या
१३. पद्धतीनुसार
१६. लक्ष्मी
१७. बाजू, काठ
१९. पुरुष
२०. खोट्या नाण्याचा आवाज
२२. टाळाटाळ, चुकवाचुकव
२४. वार
२६. हद्दीच्या पलीकडे
२७. मिठाची चव
२८. शिर्डीचे संत
२९. अमावस्या
३०. वारा (सं.)
३१. होम
३५. सैन्याचे पथक
३७. घाबरणे
३८. तफावत, अंतर
४०. जंगलात विहार करणारे प्राणी
४१. परमेश्वर
४२. भारतभूषणचा गाजलेला सिनेमा, बैजू ---
४३. केर
४५. प्रेतावरील कापड
४६. रोखलेली नजर
४७. शेंगेवरील आवरण
४९. युद्ध, मारामारीत रक्त सांडणे
५१. घटस्फोट
५३. दगडाचा पातळ पापुद्रा
५५. नाठाळ, आडमुठ्या
५६. खळबळजनक
५७. चुलती
५८. सेनानायक
५९. हिंदीत राजीनामा
६०. वजनदार
६२. पाण्याचा गोंगाट?
६३. स्पष्टवक्ता, तोंडाळ
६५. शूर पुरुष
६७. हिंदुस्थान
६९. सततचे नामस्मरण
७०. पर्वत
७२. समान, तुल्यबळ

जम्बो शब्दकोडे क्र. १०१२ चे उत्तर

आडवे उत्तर : १.कुलवधू ४.कानवला ५९.सहज ६२.पोक ६३.बरसात ६५.कोरी ६६.अवयव ६७.दाम ७.रगमतगमत १२.माग चुंबक ६९.याचक ७०.ठार १३.पहेलवान १५.मगर मारणे ७३.तगर ७५.रूस १६.नोट १७.रब १८.लव ७७.मानव ७९.जर ८०.रसद १९.राजराणी २१.मोह २२.वग ८४.नरकवास ८५.साम २४.जयजयकार २८.खास ८६.मनमुराद २९.रज ३१.कसाबसा ३३.सावज ३६.मासेमारी उभे उत्तर : १.कुमारवय ३८.हर हर ४०.तन मन २.लगबग ३.धूप ४.कालवण ४३.पाडवा ४५.सवत ४६.पापा ५.नव ६.वनराज ७.रमणीय ४७.मकर ४८.कल्प ४९.कळस ८.मग ९.तर १०.मनोहर ५०.सतत ५१.साव ५२.मत ११.तट १४.हेल २०.राजस ५४.लगत ५६.टपाल ५८.टोळ २१.मोका २३.कसाब २५.जर २६. यजमान २६अ. खासा २७.वसाहत २८.खाज ३०.परिवार ३१.कवडसा ३२.साहस ३४.वर ३५.मौन ३७.मादक ३९.रवरव ४०.तपास ४१.मद्रास ४३.पारखणे ४४.वायफट ४६.पाळत ४७.मतलब ४९.कमळ ५१.साल ५३.ना हरकत ५७.पाणवठा ५८.टोकदार ५९.सबब ६०.जसा ६१.ठेव ६४.तयार ६५.कोकरू ६६.असामान्य ६८.मणेर ७१.रजक ७२.मारवा ७४.गरम ७६.सरोद ७८.वन ८१.ससा ८२.दम ८३.चमू

RNI No. 1663/1957 (DAILY SANDHYA) |
दैनिक संध्या पब्लिकेशन्स प्रा. लि. यांच्या मालकीचे हे दैनिक मुद्रक व प्रकाशक ज्योती नाळे यांनी सामना प्रेस (प्रबोधन प्रकाशन) सिंहगड रोड, वडगांव खुर्द पुणे-४११०४१ येथे छापून, १०३८ आकार भवन, दुसरा मजला, टिळक रोड, पुणे - ४११००२ येथे प्रसिद्ध केले. संपादिका : ज्योती नाळे (पी.आर.बी. कायद्यानुसार संपादकीय जबाबदारी.) (फोन : ०२०-२४४७९२९२)
Daily "Sandhya" News paper is owned by Dainik Sandhya Publications Pvt. Ltd. Printed & Published by Jyoti Nale, Printed at Saamana Press (Prabodhan Prakashan) Pvt. Ltd. Sihagad Road, Vadgaon Khurd, Pune 411 041, published at 1038, Aakar Bhavan, Tilak Road, Pune 411002. Editor - Jyoti Nale.

थोडक्यात पण महत्वाचे...

कौशल्य प्रशिक्षणामुळे उद्योजकतेची वाटचाल अधिक सुकर होते - स्मिता धुमाळ

पुणे (दैनिक संध्या) : कौशल्य विकास प्रशिक्षणामुळे विद्यार्थ्यांची उद्योजकतेची वाटचाल अधिक सुकर होते असे मत यशस्वी एकेडमी फॉर स्किल्स संस्थेच्या संचालिका स्मिता धुमाळ यांनी व्यक्त केले. जागतिक युवा कौशल्य दिनानिमित्त शिवाजीनगर येथील यशस्वी संस्थेच्या संतमाई स्किल डेव्हलपमेंट सेंटर येथे आयोजित कौशल्य प्रात्यक्षिक सादरीकरण कार्यक्रमात विद्यार्थिनींना मार्गदर्शन करताना त्या बोलत होत्या. ब्युटी टेक्निशियन, फॅशन डिझायनिंग,आरी वर्क अशा विविध प्रकारचे कौशल्य विकास प्रशिक्षण घेत असतानाच सध्या बाजारपेठेत या क्षेत्राशी संबंधित नवनवीन कोणते प्रकार रूढ होत आहेत.ग्राहकांच्या मागणीचा कल कशा प्रकारे बदलत चालला आहे, यासंबंधीच्या घडामोडींवर बारीक लक्ष ठेवून आपले स्वतःचे कौशल्य त्यानुसार अद्ययावत करायला हवे असेही स्मिता धुमाळ यांनी सांगितले. सध्या विविध प्रकारच्या पारंपरिक पोशाख पद्धतींची मागणी वाढली असून अगदी हजारो -लाखो रुपयांपर्यंतचे कपडे विकत घेण्यासाठी देखील ग्राहकांची मानसिकता तयार झाली असल्याचे दिसून येते असेही धुमाळ यांनी सांगितले. याप्रसंगी विद्यार्थिनींनी ब्युटी टेक्निशियन अभ्यासक्रमातील विविध प्रकारचे मेक अप व हेअर स्टाइलचे प्रकार तसेच फॅशन डिझायनिंग व आरी वर्क अभ्यासक्रमातील विविध आकर्षक प्रकारच्या वेशभूषा रॅम्प वॉकद्वारे सादर केल्या.यावेळी प्रातिनिधिक रूपाने काही विद्यार्थी विद्यार्थिनींनी आपली मनोगते सादर केली. कार्यक्रमाला विद्यार्थिनींसह पालकवर्ग देखील उत्साहाने सहभागी झाला होता.या कार्यक्रमासाठी हिना खान, मीनाक्षी हिरेमठ, शालिनी साके, पुनम बाबर, हिरा सानप व यश सिरसाठ आदींनी विशेष सहकार्य केले.

पुणे महापालिकेतील न्यायालयीन खटल्यांना विलंब

पुणे (दैनिक संध्या) : महापालिकेच्या विविध विभागांशी संबंधित न्यायालयीन खटल्यांचे कामकाज वेळेत आणि प्रभावीपणे पार पडावे, यासाठी प्रत्येक खात्यात नोडल अधिकारी नियुक्त करण्याचे आदेश देऊन तब्बल सात महिने उलटले आहेत. मात्र, अनेक खातेप्रमुखांनी अद्यापही नोडल अधिकाऱ्यांची नियुक्ती केली नसल्याचे समोर आले आहे. त्यामुळे न्यायालयीन खटल्यांमध्ये अनावश्यक विलंब होत असून, त्याचा फटका महापालिकेच्या कामकाजासह विकास प्रकल्पांनाही बसत आहे. महापालिकेच्या विविध विभागांशी संबंधित अनेक दावे आणि याचिका न्यायालयात दाखल होत असतात. या प्रकरणांमध्ये महापालिकेच्या विधी विभागामार्फत वकिलांची नियुक्ती केली जाते. मात्र, न्यायालयात महापालिकेची बाजू प्रभावीपणे मांडण्यासाठी आवश्यक कागदपत्रे, अभिलेख आणि माहिती संबंधित विभागांनी वेळेत उपलब्ध करून देणे अत्यावश्यक असते. प्रत्यक्षात अनेक विभागांकडून ही माहिती उशिरा दिली जात असल्याने खटल्यांमध्ये वारंवार मुदतवाढ घेतली जाते आणि 'तारीख पे तारीख' अशी परिस्थिती निर्माण होते. न्यायालयीन कामकाजातील हा विलंब टाळण्यासाठी अतिरिक्त आयुक्तांनी डिसेंबर २०२५ मध्ये सर्व खातेप्रमुखांना त्यांच्या विभागात नोडल अधिकारी नियुक्त करून न्यायालयीन प्रकरणांचा समन्वय त्यांच्याकडे सोपविण्याचे निर्देश दिले होते. या अधिकाऱ्यांनी विधी विभागाला आवश्यक कागदपत्रे आणि माहिती वेळेत उपलब्ध करून देण्याची जबाबदारी पार पाडायची होती. मात्र, आदेशानंतर सात महिने उलटूनही अनेक विभागांनी या निर्देशांची अंमलबजावणी केलेली नाही. ही बाब निदर्शनास आल्यानंतर महापालिकेच्या विधी विभागाने याची गंभीर दखल घेत सर्व खातेप्रमुखांना पुन्हा एकदा स्मरणपत्र पाठवून तातडीने नोडल अधिकाऱ्यांची नियुक्ती करण्याचे निर्देश दिले आहेत. न्यायालयीन खटल्यांतील दिरंगाई रोखण्यासाठी प्रशासन आता संबंधित विभागांकडून तातडीने कार्यवाहीची अपेक्षा व्यक्त करत आहे.

MPSC ऑनलाईन परीक्षा पद्धतीला तूर्तास स्थगिती

पुणे (दैनिक संध्या) : महाराष्ट्र लोकसेवा आयोग अर्थात एमपीएससीच्या परीक्षा पद्धतीसंदर्भात विद्यार्थ्यांच्या मागण्यांवर मुख्यमंत्री देवेंद्र फडणवीस यांच्या उपस्थितीत पुण्यातील स्पर्धा परीक्षार्थींच्या शिष्टमंडळाची बैठक पार पडली. यामध्ये सद्यःस्थितीत ऑनलाइन परीक्षा पद्धती विद्यार्थ्यांवर लादली जाणार नाही, तसेच भविष्यात ऑनलाइन परीक्षा घेण्याचा विचार झाला

तर सर्व स्पर्धा परीक्षा एकाच वेळी त्या पद्धतीने घेता येईल, अशी सक्षम व विश्वासार्ह यंत्रणा उभारल्यानंतरच त्याबाबत निर्णय घेतला जाईल, असे आश्वासन फडणवीस यांनी शिष्टमंडळाला दिले. मुख्यमंत्र्यांच्या आश्वासनानंतर पुण्यातील स्पर्धा परीक्षार्थींनी आंदोलन करण्याचा निर्णय मागे घेतल्याचे स्पष्ट केले. स्पर्धा परीक्षार्थींनी दिलेल्या माहितीनुसार, फडणवीस यांच्याबरोबर झालेल्या चर्चेनंतर १७ जुलैपर्यंत सुरू असलेल्या संयुक्त पूर्व परीक्षा (गट 'क') अर्ज प्रक्रियेबाबतही पुनर्विचार केला जाईल. तसेच, विद्यार्थ्यांच्या भावना लक्षात घेऊन सद्यःस्थितीत ऑनलाइन परीक्षेचा निर्णय स्थगित करण्याबाबत सकारात्मक आश्वासन दिले आहे. तसेच, एमपीएससी अध्यक्ष व सचिव यांच्यासोबतची बैठक झाल्यानंतर विद्यार्थी प्रतिनिधींसोबत पुन्हा बैठक घेण्यात येणार असून, त्यामध्ये पुढील भूमिका आणि निर्णयाची सविस्तर माहिती जाहीर करण्यात येईल, असे स्पष्ट केले आहे. या वेळी आमदार अभिमन्यू पवार, भाजपचे सरचिटणीस राजेश पांडे आणि राज देशमुख यांनीही विद्यार्थ्यांची भूमिका प्रभावीपणे मांडली.

पुण्यात विषारी गावठी दारू विक्रीचा पर्दाफाश; 200 लिटर दारूसह तिघांवर गुन्हा

पुणे (दैनिक संध्या) : शहरातील वारजे माळवाडी परिसरात मानवी आरोग्यास गंभीर धोका निर्माण करणारी विषारी गावठी हातभट्टी दारू विक्री करणाऱ्या टोळीचा पोलिसांनी पर्दाफाश केला आहे. नवसागरसह अन्य विषारी रसायने मिसळून तयार केलेली दारू विक्रीसाठी आणल्याप्रकरणी महिलेसह तिघांविरुद्ध वारजे पोलिस ठाण्यात महाराष्ट्र दारूबंदी कायद्यान्वये गुन्हा दाखल करण्यात आला आहे. नकिता रणधीर बिरे (वय ३५), छाया कचरावत आणि ऋतिक कचरावत (दोघेही रा. वारजे) अशी गुन्हा दाखल झालेल्यांची नावे आहेत. याबाबत पोलिस शिपाई अमोल सुतकर यांनी फिर्याद दिली आहे. शिवशक्ती चौक, विठ्ठलनगर येथील महादेव मंदिराच्या मागील मोकळ्या जागेत मंगळवारी रात्री कारवाई केली. तपासात आरोपी बिरे हिने दारू स्वतःजवळ बाळगली, तर इतर दोघांनी तिला मदत केली. आरोपींनी सुमारे २०० लिटर गावठी हातभट्टी दारू विकत आणून विविध ठिकाणी लपवून ठेवली होती. त्यानंतर ही दारू थोड्या-थोड्या प्रमाणात ओळखीच्या ग्राहकांना विकली जात असल्याचे उघड झाले. या दारूमध्ये नवसागर आणि इतर घातक रसायनांचा वापर करण्यात आल्याने ती मानवी आरोग्यास अत्यंत धोकादायक असल्याचे पोलिसांनी नमूद केले आहे.

ज्ञानप्रसाद ग्लोबल विद्यापीठाचा सिंगापूरच्या नानयांग इन्स्टिट्यूट ऑफ मॅनेजमेंटसोबत सामंजस्य करार

पुणे (दै. संध्या)

डॉ. डी. वाय. पाटील युनिटेक सोसायटीच्या ज्ञानप्रसाद ग्लोबल विद्यापीठाच्या स्कूल फॉर हॉस्पिटॅलिटी अँड टुरिझमने सिंगापूरमधील नानयांग इन्स्टिट्यूट ऑफ मॅनेजमेंटसोबत सामंजस्य करार (एमओयू) केला आहे. या करारामुळे भारत आणि सिंगापूरमधील हॉस्पिटॅलिटी व पर्यटन शिक्षण क्षेत्रात विद्यार्थी व प्राध्यापक देवाणघेवाण, संयुक्त संशोधन, शैक्षणिक संसाधनांची देवाणघेवाण आणि अध्यापनातील सर्वोत्तम पद्धतींची अंमलबजावणी केली जाणार आहे.

या करारावर विद्यापीठाच्या वतीने स्कूल फॉर हॉस्पिटॅलिटी अँड टुरिझमचे संचालक डॉ. प्रद्युम्न राठोड, तर नानयांग इन्स्टिट्यूट ऑफ मॅनेजमेंटच्या वतीने उपाध्यक्ष (एसआरए) श्री. खू रेमंड, उपसंचालक सुश्री टॅनी आणि भारतासाठी सहाय्यक देश व्यवस्थापक श्री. हर्ष पगारिया उपस्थित होते.

यावेळी प्रो-चान्सलर डॉ. सोमनाथ पी. पाटील म्हणाले, "विद्यार्थ्यांना जागतिक दर्जाचे शिक्षण, आंतरराष्ट्रीय अनुभव आणि विविध संस्कृतींमध्ये कार्य करण्याची क्षमता मिळावी, यासाठी ही भागीदारी महत्त्वपूर्ण ठरेल. जागतिक हॉस्पिटॅलिटी आणि पर्यटन क्षेत्रातील संधींसाठी विद्यार्थ्यांना सक्षम बनविण्याच्या दिशेने हे महत्त्वाचे पाऊल आहे."

मुख्य कार्यकारी अधिकारी डॉ. रोहिणी एस. पाटील म्हणाल्या,

"संयुक्त संशोधन, प्राध्यापक सहकार्य आणि विद्यार्थी देवाणघेवाण कार्यक्रमांमुळे विद्यार्थ्यांचा शैक्षणिक अनुभव अधिक समृद्ध होईल. या माध्यमातून त्यांना जागतिक दृष्टीकोन, व्यावहारिक ज्ञान आणि आंतरराष्ट्रीय स्तरावर काम करण्याचा आत्मविश्वास मिळेल."

हा सामंजस्य करार प्रारंभी पाच वर्षांसाठी करण्यात आला असून विविध शैक्षणिक उपक्रम टप्प्याटप्प्याने राबविण्यात येणार आहेत.

नानयांग इन्स्टिट्यूट ऑफ मॅनेजमेंटचे उपाध्यक्ष श्री. खू रेमंड यांनी या भागीदारीबद्दल आनंद व्यक्त करत, भारत आणि सिंगापूरमधील शैक्षणिक सहकार्य अधिक बळकट करण्यासाठी हा करार महत्त्वाचा ठरेल, असा विश्वास व्यक्त केला.

या सहकार्यामुळे ज्ञानप्रसाद ग्लोबल विद्यापीठाच्या विद्यार्थ्यांना जागतिक दर्जाचे शिक्षण, आंतरराष्ट्रीय अनुभव आणि उद्योगाभिमुख कौशल्ये मिळण्यास मदत होणार असून, जागतिक रोजगाराच्या संधींसाठी ते अधिक सक्षम बनतील.

क्युरेटेड लिव्हिंग सोल्युशन्स तर्फे ₹200 कोटींच्या हॉस्पिटॅलिटी क्षेत्रावर आधारित मिश्र-वापर प्रकल्पाची घोषणा

पुणे (दै. संध्या)

दिव्यास्री समूहाची कंपनी आणि भारतातील आघाडीच्या व्यवस्थापित निवासी प्लॅटफॉर्मपैकी एक असलेल्या क्युरेटेड लिव्हिंग सोल्युशन्सने (सीएलएस) पुण्यातील आपल्या पहिल्या हॉस्पिटॅलिटी-आधारित मिश्र-वापर प्रकल्पाची घोषणा केली आहे. या घोषणेसह कंपनीने हॉस्पिटॅलिटी क्षेत्रावर आधारित रिअल इस्टेट क्षेत्रात धोरणात्मक प्रवेश केला आहे. ₹200 कोटींच्या या प्रकल्पामध्ये 200 खोल्यांचे हॉस्पिटॅलिटी प्रकल्प, प्रीमियम रिटेल स्पेसेस आणि ब्रँडेड रेसिडेन्सेसचा समावेश असून पूर्व पुण्यातील कोरेगाव पार्क ॲनेक्स परिसरात हा प्रकल्प विकसित करण्यात येत आहे.

सीएलएस आणि दोन दशकांहून अधिक अनुभव असलेल्या पुण्यातील अरिस्टा डेव्हलपर्स यांच्या संयुक्त विद्यमाने हा प्रकल्प विकसित करण्यात येत आहे. अलिव्हा हॉटेल्स अँड रिसॉर्ट्स तर्फे दीर्घकालीन मास्टर लीज कराराअंतर्गत या प्रकल्पाचे व्यावसायिक व्यवस्थापन करण्यात येणार आहे.

बालेवाडी येथे 'कोडनेम ईएमआय' प्रकल्पाच्या यशस्वी लॉंचनंतर सीएलएसच्या विस्तार धोरणातील हा आणखी एक महत्त्वाचा टप्पा असून, पुण्यातील विकसित होत असलेल्या रिअल इस्टेट बाजारपेठेतील कंपनीची उपस्थिती यामुळे अधिक मजबूत होणार आहे.

शिक्षकांवर पुन्हा अशैक्षणिक कामांचा भार; शाळाबाह्य विद्यार्थ्यांच्या सर्वेक्षणाला संघटनांचा विरोध

पुणे (दै. संध्या)

सध्या निवडणूक आयोगाच्या विशेष मतदार यादी सुधारणा कार्यक्रम (एसआयआर) चे काम सुरूच आहे. तोपर्यंतच शिक्षकांवर शाळाबाह्य विद्यार्थी शोधण्याची आणखी एक जबाबदारी देण्यात आली आहे. त्यामुळे शिक्षकांमध्ये तीव्र असंतोष निर्माण झाला असून, शिकवायचे राहिले बाजूला शाळाबाह्य कामेच आमची पाठ सोडत नसून विद्यार्थ्यांना नेमके शिकवायचे तरी कधी, असा संतप्त सवाल शिक्षकांनी उपस्थित केला आहे.

शिक्षण विभागाने जाहीर केलेल्या या मोहिमेमुळे शिक्षकांमध्ये मोठा असंतोष निर्माण झाला आहे. मुख्य निवडणूक आयोगाने ३ जुलै २०२६ रोजी शिक्षकांना इतर कोणत्याही अशैक्षणिक कामात गुंतवू नये, असे स्पष्ट निर्देश दिले आहेत. तरीही शिक्षण विभागाचा हा निर्णय निवडणूक आयोगाच्या आदेशांचा अवमान करणारा असल्याचे शिक्षक संघटनांचे राज्य प्रवक्ते शेख अब्दुल रहीम यांनी निवेदनाद्वारे स्पष्ट केले. सध्या बहुतांश शिक्षक बूथ लेवल ऑफिसर (बीएलओ) म्हणून मतदार यादी पुनरावलोकनाच्या कामात व्यस्त आहेत.

नवीन शैक्षणिक सत्र सुरू झाले असताना अध्यापनाचे काम प्राधान्याने करणे आवश्यक आहे. त्यातच शाळाबाह्य बालकांच्या सर्वेक्षणाचे काम लादल्यास विद्यार्थ्यांच्या अभ्यासाचे मोठे नुकसान होईल, असा दावा शिक्षक संघटनांच्या प्रतिनिधींनी केला आहे.

पावसाळी हंगामात ग्रामीण, डोंगरी आणि दुर्गम भागात गृहभेटी देऊन सर्वेक्षण करणे अत्यंत जोखमीचे आणि व्यावहारिकदृष्ट्या कठीण आहे. स्थलांतरित कुटुंबांपर्यंत पोहोचणे आणखी अवघड आहे.

शाळाबाह्य मुलांना मुख्य प्रवाहात आणण्याचा हेतू चांगला असला तरी सध्याची परिस्थिती लक्षात घेता सर्वेक्षण तत्काळ स्थगित करावे, अशी मागणी केली आहे. शिक्षक संघटनांनी प्राथमिक शिक्षण संचालक यांना निवेदन पाठवून तातडीने निर्णय मागे घेण्याची विनंती केली आहे.

शिक्षणाच्या नावाखाली गैरकृत्य; खासगी क्लास शिक्षकाकडून अल्पवयीन विद्यार्थिनीचा विनयभंग

पुणे (दै. संध्या)

शिक्षणाचे आमिष दाखवून खासगी क्लास घेणाऱ्या शिक्षकाने अल्पवयीन विद्यार्थिनीचा विनयभंग केल्याची धक्कादायक घटना समोर आली आहे. याप्रकरणी पीडित मुलीच्या तक्रारीवरून आंबेगाव पोलिसांनी संबंधित शिक्षकाविरुद्ध "पोक्सो" आणि विनयभंगाचा गुन्हा दाखल केला असून, पोलिसांनी त्याला अटक केली आहे.

याबाबत एका १७ वर्षीय मुलीने फिर्याद दिली आहे. पीडित मुलगी कोंढवा येथे तर शिक्षक हा कात्रज भागात राहायला आहे. ते एकमेकांच्या ओळखीचे आहेत. काही महिन्यांपासून पीडित मुलगी आर्थिक परिस्थितीमुळे शाळा सोडून घरातच राहत होती.

याच दरम्यान, कॉम्प्युटर आणि रोबोटिक्सचे ऑनलाइन क्लास घेणाऱ्या या शिक्षकाने तिला त्याच्याकडे "ॲडमीन" म्हणून काम करण्याची आणि शिकण्याची संधी दिली. दररोज रात्री उशिरापर्यंत चालणाऱ्या ऑनलाइन क्लासेसदरम्यान आरोपी शिक्षक माउस आणि कीबोर्ड वापरण्याच्या बहाण्याने पीडितेला वारंवार नकोसा स्पर्श करत असे.

अंदाजे ३ ते ४ आठवड्यांपूर्वी, रात्रीच्या वेळी ऑनलाइन क्लास उशिरा संपल्याने पीडित मुलगी शिक्षकाच्या घरीच मुक्कामास थांबली होती. मध्यरात्री सर्व जण हॉलमध्ये झोपलेले असताना आरोपीने तिच्याशी अत्यंत गैरवर्तन केले. या धक्कादायक प्रसंगामुळे घाबरलेल्या पीडितेने अखेर काही दिवसांनंतर आपल्या मोठ्या बहिणीला घडलेला प्रकार सांगितला. कुटुंबासह इतर लोकांनी आरोपीला गाठून जाब विचारला असता, त्याने आपल्या कृत्याची कबुली दिली. त्यांनतर तत्काळ पोलिसांना पाचारण करण्यात आले. आंबेगाव पोलिसांनी याप्रकरणी गुन्हा दाखल केला असून पुढील तपास सुरू आहे.

युवापिढीला करिअरची दिशा देण्यात अध्यापकांची भूमिका महत्वाची - विश्वेश कुलकर्णी

पुणे (दै. संध्या)

युवापिढीला कार्यक्षम बनवण्यात आणि त्यांना करिअरची योग्य दिशा दाखविण्यासाठी अध्यापकांची भूमिका अत्यंत महत्वाची आहे,असे मत यशस्वी एकेडमी फॉर स्किल्स संस्थेचे अध्यक्ष विश्वेश कुलकर्णी यांनी व्यक्त केले.ते शुक्रवारी राज्य शासनाच्या उच्च व तंत्र शिक्षण विभागाच्या शिवाजीनगर पुणे येथील महाराष्ट्र राज्य अध्यापक विकास संस्थेत आयोजित प्राध्यापक विकास कार्यशाळेत मार्गदर्शन करताना बोलत होते. विद्यार्थ्यांना उद्योजकतेचे धडे देताना त्यांना जे उद्योजक अपयशी झाले आहेत अशांच्या अपयशाच्या कथा सांगितल्या पाहिजेत. जेणेकरून कोणकोणत्या चुका केल्यामुळे उद्योजकतेच्या वाटचालीत अपयश येते याबद्दल त्यांना जाणीवजागृती

होईल. तसेच डिप्लोमा व कॉलेजचे शिक्षण घेत असलेल्या विद्यार्थ्यांना अध्यापन करणाऱ्या अध्यापकांनी आवर्जून उद्योगजगताची माहिती करून घेण्यासाठी प्रत्यक्ष कंपन्यांना भेट देऊन तेथील कामकाज कसे चालते, कोणकोणत्या नवनवीन प्रकारच्या यंत्रसामग्री कंपन्यांमध्ये वापरल्या जातात, या अद्ययावत तंत्रज्ञानाचा वापर करण्यासाठी युवा पिढीने कोणत्या प्रकारची अनुकूल कौशल्ये आत्मसात करणे गरजेचे आहे याबाबत अध्यापकांनी समजून घेऊन, त्याबद्दल विद्यार्थी आणि पालकांची मानसिकता तयार करण्यासाठी प्रयत्न करणे गरजेचे आहे.

नवीन राष्ट्रीय शिक्षण धोरणामुळे प्रत्यक्ष अनुभवाधारित शिक्षण पद्धतीला आलेले महत्व लक्षात घेता त्यानुसार अध्यापक वर्गाने स्वतःलाही ज्ञान आणि कौशल्य याबाबतीत सातत्याने अद्ययावत करण्यासाठी कृतिशील करणे आवश्यक आहे, असेही विश्वेश कुलकर्णी यांनी नमूद केले.

यावेळी यशस्वी एकेडमी फॉर स्किल संस्थेच्या शिका आणि कमवा योजना तसेच अप्रेन्टिस योजनेचीही त्यांनी सविस्तर माहिती व महत्व सांगितले. एकीकडे उदयोगसमृद्ध असलेल्या आपल्या महाराष्ट्र राज्यातील सर्व प्रकारच्या औदयोगिक आस्थापनांना कुशल मनुष्यबळाची प्रचंड संख्येने आवश्यकता आहे. तर दुसरीकडे सुशिक्षित बेरोजगारांची संख्या वाढलेलीच दिसून येत आहे, यामागील कारणांची मीमांसा होणे गरजेचे आहे.मला अमुकच प्रकारचे काम हवे, मला काम करण्याची संधी घराजवळील कंपनीतच मिळायला हवी, फार अवघड प्रकारचे,कष्टाचे काम नको, पगार जास्त हवा अशी एक ना अनेक कारणे सांगून तरुण पिढी रोजगारक्षम होण्याची संधी गमावत असल्यामुळे बेरोजगारांची गर्दी वाढत चालली आहे, यातून सामाजिक समस्या निर्माण होऊ शकते याबद्दल विश्वेश कुलकर्णी यांनी चिंता व्यक्त केली.

समाजहितैषी व्यक्तींच्या कार्याचा सन्मान आवश्यक – डॉ. न. म. जोशी

महाकवी कालिदास लक्षणीय पुरस्कार सुखटणकर, बिसेन, पाटणकर, भडसावळे आणि तांबे यांना प्रदान

पुणे (दै. संध्या)

संवेदनशील समाजाची निर्मिती करण्यासाठी समाजहिताचे कार्य करणाऱ्या व्यक्तींचा सन्मान आणि त्यांच्या कार्याचे कौतुक होणे आवश्यक आहे. महाकवी कालिदास प्रतिष्ठान गेली दोन दशकांहून अधिक काळ विविध क्षेत्रांत उल्लेखनीय कार्य करणाऱ्या व्यक्तींना सन्मानित करून ही सामाजिक जबाबदारी सातत्याने पार पाडत आहे. एका अर्थाने हे आधुनिक काळातील सामाजिक परिवर्तनाचे कार्यच आहे, असे प्रतिपादन ज्येष्ठ साहित्यिक व शिक्षणतज्ज्ञ डॉ. न. म. जोशी यांनी केले. महाकवी कालिदास प्रतिष्ठानतर्फे आयोजित 'महाकवी कालिदास लक्षणीय पुरस्कार' वितरण समारंभात ते अध्यक्षस्थानावरून बोलत होते. यावेळी सातारा येथील प्रसिद्ध

स्त्रीरोगतज्ज्ञ व लेखक डॉ. मोहन सुखटणकर, यशवंतराव चव्हाण महाराष्ट्र मुक्त विद्यापीठ, नाशिकचे प्र-कुलगुरू डॉ. जोगिंदरसिंग बिसेन, संदर्भतज्ज्ञ, ग्रंथप्रसारक प्रसाद भडसावळे, अभिनेत्री, निवेदिका स्वाती पाटणकर तसेच राजकवी स्व. भा. रा. तांबे यांचे नातू साहित्यिक शिरीष तांबे यांना साहित्य, कला आणि संस्कृती क्षेत्रातील उल्लेखनीय योगदानाबद्दल 'महाकवी कालिदास लक्षणीय पुरस्कार' प्रदान करण्यात आला. पुणेरी पगडी, शाल, श्रीफळ, सन्मानपत्र आणि स्मृतिचिन्ह असे पुरस्काराचे स्वरूप होते. समारंभाला ज्येष्ठ शिक्षणतज्ज्ञ प्रा. सु. द. वैद्य, महाकवी कालिदास प्रतिष्ठानचे संस्थापक-अध्यक्ष वि. ग. सातपुते, कार्याध्यक्ष काकासाहेब चव्हाण, डॉ. महेंद्र ठाकूरदास, संध्या गोळे आदी मान्यवर उपस्थित होते. जोशी म्हणाले, "आज अनेक संस्था आपल्या मूळ उद्दिष्टांपासून दूर जात असताना महाकवी कालिदास प्रतिष्ठान नवोदित तसेच विविध क्षेत्रांत उल्लेखनीय कार्य करणाऱ्या व्यक्तींना सन्मानित करण्याचे प्रेरणादायी कार्य करत आहे. प्रा. वैद्य म्हणाले, 'कालिदासांच्या साहित्याप्रमाणेच संतसाहित्यानेही अनेक शतकांपासून रंजनाबरोबरच समाजप्रबोधनाचे महत्त्वपूर्ण कार्य केले आहे."

यावेळी पुरस्कारार्थींच्या वतीने मनोगत व्यक्त करण्यात आले. तसेच काकासाहेब चव्हाण, वि. ग. सातपुते आणि डॉ. महेंद्र ठाकूरदास यांनीही आपले विचार मांडले. कार्यक्रमाच्या उत्तरार्धात 'साहित्य साधना पुरस्कार' प्रदान करण्यात आले तसेच वि. ग. सातपुते, महालिंग मेणकुदळे ॲड संध्या गोळे आणि प्रा. अशोक बाबर यांच्या एकूण आठ पुस्तकांचे मान्यवरांच्या हस्ते प्रकाशन करण्यात आले. दुसऱ्या सत्रात मराठी हिंदी बहुभाषीक संमेलन पार पडले.

थोडक्यात पण महत्वाचे...

कबड्डी दिनाच्या आयडियल नियम मार्गदर्शन शिबिरात आशिष पनवार सर्वोत्तम

मुंबई (दैनिक संध्या) : आयडियल स्पोर्ट्स अकॅडमीतर्फे समता विद्या मंदिर-असल्फा सहकार्याने कबड्डी दिन - १५ जुलैनिमित्त झालेल्या मोफत कबड्डी नियम मार्गदर्शन शिबीरात शालेय राष्ट्रीय ख्यातीचा कबड्डीपटू आशिष पनवारने सर्वोत्तम शिबिरार्थीचा पुरस्कार पटकाविला. याप्रसंगी रोख पुरस्कारासह शाल, श्रीफळ व सन्मानचिन्ह स्वरुपाचा "आयडियल कबड्डीरत्न" पुरस्कार कबड्डी मार्गदर्शक सुनील खोपकर व अनंत विचारे यांना राष्ट्रीय ख्यातीचे कबड्डीपटू किरण जिकमडे व शिवछत्रपती पुरस्कार विजेते लीलाधर चव्हाण यांच्या हस्ते प्रदान करण्यात आला. यावेळी निवडक शिबिरार्थीना ज्येष्ठ पत्रकार विनायक दळवी लिखित 'कबड्डीतील किमयागार' पुस्तक भेटरुपी देण्यात आले. कबड्डी महर्षी स्व. शंकरराव साळवी यांना अभिवादन करून शालेय ६१ खेळाडूंच्या सहभागाने झालेल्या कबड्डी शिबिराचे उद्घाटन समता विद्या मंदिरच्या मुख्याध्यापिका भारती पावले यांनी केले. संयोजक लीलाधर चव्हाण यांनी शालेय मुलामुलींना कबड्डी खेळाचे व सामन्यांसंबंधी नियम विषयक खुलासेवार माहिती दिली. शिबिरार्थीच्या कबड्डी विषयक शंकांचे निरसन मार्गदर्शक किरण जिकमडे, कबड्डीपटू सुनील खोपकर व हेमंत तोडणकर, सुपरवायझर राधुराम, क्रीडा शिक्षक सुनील भोसले आदींनी केले. शालेय खेळाडू रुद्र परब, शुभम यादव, यशोदा बोरा, शुभम मोरे आदींनी उत्कृष्ट शिबिरार्थीचा पुरस्कार मिळविला. अभ्यासाबरोबर खेळाला प्रोत्साहन देणारे समता शाळेचे सचिव राजेश सुभेदार यांचा विशेष गौरव आयडियलतर्फे करण्यात आला.

महाराष्ट्र विधिमंडळात 'NeVA' कार्यप्रणालीचा स्वीकार

मुंबई (दैनिक संध्या) : माननीय पंतप्रधान श्री. नरेंद्र मोदी यांच्या 'One Nation, One Application' या संकल्पनेच्या अनुषंगाने महाराष्ट्र विधिमंडळात NeVA (National e-Vidhan Application) ही संगणकीय कार्यप्रणाली स्वीकारण्याबाबत आज विधान भवन, मुंबई येथे महत्त्वपूर्ण बैठक व सादरीकरण आयोजित करण्यात आले. मुख्यमंत्री माननीय श्री. देवेंद्रजी फडणवीस, महाराष्ट्र विधानपरिषदेचे सभापती मा. प्रा. राम शिंदे आणि महाराष्ट्र विधानसभेचे अध्यक्ष मा. ॲड. राहुल नार्वेकर, संसदीय कार्यमंत्री मा. श्री. चंद्रकांत दादा पाटील यांच्या, यापूर्वीच झालेल्या उच्चस्तरिय बैठकीत, NeVA कार्यप्रणाली अनुसरण्याबाबत निर्णय घेण्यात आला आहे. त्यानुसार आज यासंदर्भातील पुढील कार्यवाही करण्यात आली. आज झालेल्या बैठकीस डॉ. सत्य प्रकाश, संसदीय कार्य मंत्रालय, भारत सरकारचे अतिरिक्त सचिव, श्री जितेंद्र भोळे, सचिव (1) महाराष्ट्र विधानमंडळ सचिवालय, श्री. शिवदर्शन साठ्ये सचिव (4), श्रीमती सुप्रिया धावरे, सचिव, संसदीय कार्य विभाग, मंत्रालय, श्री. मोहन काकड, उप सचिव, श्री अजय सर्वणकर, पद्धती विश्लेषक तसेच संबंधित अधिकारी उपस्थित होते. बैठकीत NeVA प्रणालीची उद्दिष्टे, कार्यपद्धती, संस्थात्मक व कार्यात्मक लाभ, सामंजस्य करार (Memorandum of Understanding – MoU) मधील प्रमुख तरतुदी, संबंधित विभागांच्या जबाबदाऱ्या, अंमलबजावणीची प्रक्रिया, कालावधी तसेच प्रकल्पाच्या विविध तांत्रिक बाबींचे सविस्तर सादरीकरण करण्यात आले. यावेळी सविस्तर चर्चेअंति महाराष्ट्र विधिमंडळात NeVA कार्यप्रणालीचा स्वीकार करण्याचा निर्णय घेण्यात आला तसेच माननीय मुख्यमंत्री महोदयांच्या मान्यतेनंतर या संदर्भातील सामंजस्य करारावर (MoU) लवकरच स्वाक्षरी करण्यात येणार आहे. NeVA (National e-Vidhan Application) ही संसदीय कार्य विभाग, भारत सरकार यांनी विकसित केलेली एकात्मिक डिजिटल प्रणाली आहे. देशातील सर्व विधानमंडळ सचिवालयांच्या कामकाजाचे आधुनिकीकरण, कार्यक्षम व्यवस्थापन आणि पेपरलेस विधिमंडळाची संकल्पना प्रत्यक्षात आणण्याच्या उद्देशाने हि प्रणाली विकसित करण्यात आली आहे. देशातील बहुसंख्य राज्यांनी या प्रकल्पात सहभाग नोंदविला असून अनेक राज्यांमध्ये ही प्रणाली यशस्वीपणे कार्यरत आहे. सद्यस्थितीत एकुण 37 सभागृहांपैकी 33 सभागृहांकरिता (विधानसभा, विधानपरिषद) सामंजस्य करार झाले असून येथे संपूर्ण कार्यक्षमतेने NeVA प्रणाली सुरु आहे. उर्वरीत ठिकाणी NeVA कार्यप्रणालीबाबतचे काम अंतिम टप्प्यात आहे. महाराष्ट्रात पुढील तीन महिन्यात NeVA प्रणाली पूर्ण क्षमतेने सुरु करण्याचे प्रस्तावित आहे.

झोहो तर्फे झोहो क्लासेस 2.0 ची सुरुवात

मुंबई (दैनिक संध्या) : चेन्नईत मुख्यालय असलेल्या झोहो या जागतिक स्तरावरील तंत्रज्ञान कंपनी तर्फे आज त्यांच्या झोहो क्लासेस २.० या एआयवर आधारीत शैक्षणिक एलएमएस च्या सुरुवातीची घोषणा केली. ही भारतीय बनावटीची आणि जगभरांतील शैक्षणिक संस्थांसाठी योग्य अशा उत्पादनाची सुरुवात आहे. हा मंच भारतातील पहिला असा मंच असून याची सुरुवात जगभरांतील अन्य बाजारपेठांमध्ये पुढील काही महिन्यांमध्ये करण्यात येणार आहे, जेणेकरुन जगभरांतील स्थानिक लोकांच्या शैक्षणिक गरजा सुध्दा पूर्ण होऊ शकतील. भारतात झोहो तर्फे झोहो क्लासेस २.० हे उत्पादन कोणत्याही प्रॉडक्ट लायसन्स च्या खर्चा विना सर्व केंद्रिय आणि राज्य सरकारी शाळा, कॉलेजेस आणि विद्यापीठांसाठी उपलब्ध करुन देण्यात येणार आहे. त्याच बरोबर १०० विद्यार्थ्यांपर्यंत प्रशिक्षण देणारे शिक्षण सुध्दा या मंचाचा उपयोग मोफत करु शकणार आहेत.

राज्य शासनाच्या वृक्ष लागवड मोहिमेत सहभागी व्हा : सुनेत्रा पवार

पुणे (दै. संध्या) :

- राज्य शासनाचे सन २०४७ पर्यंत ३०० कोटी वृक्ष लागवडीचे उद्दिष्ट-उपमुख्यमंत्री
- 'स्व.मा.अजितदादा पवार पर्यटन उद्यान बारामती' आणि "देवगिरी ते देवराई" नाम फलकाचे उपमुख्यमंत्र्यांच्या हस्ते अनावरण

राज्य शासनाने सन २०४७ पर्यंत ३०० कोटी वृक्ष लागवडीचे उद्दिष्ट ठरविले असून यावर्षी सुरुवातीच्या टप्प्यात १८ कोटी वृक्ष लागवड करण्याचे नियोजन आहे; वृक्ष लागवड ही जन चळवळ करण्याकरिता शाळा,महाविद्यालये स्वयंसेवी संस्था,औद्योगिक कंपन्या आदींनी या मोहिमेत राज्य शासनासोबत सहभागी होऊन योगदान द्यावे, असे आवाहन राज्याच्या उपमुख्यमंत्री सुनेत्रा अजित पवार यांनी केले.

कन्हेरी येथील पर्यटन उद्यानाचे 'स्व.मा.अजितदादा पवार पर्यटन उद्यान बारामती' आणि "देवगिरी ते देवराई" नाम फलकाचे अनावरण करुन राज्यव्यापी वृक्षसंवर्धन अभियानाच्या शुभारंभप्रसंगी त्या बोलत होत्या.

यावेळी वनसंरक्षक आशिष ठाकरे उपवनसंरक्षक अभिजित वायकोस, सहाय्यक वनसंरक्षक अतुल जैनक, उप विभागीय अधिकारी उत्तम दिघे, सार्वजनिक बांधकाम विभागाचे कार्यकारी अभियंता अमोल पवार, वन परिक्षेत्र अधिकारी अश्विनी शिंदे, नगराध्यक्ष सचिन सातव, अभिनेता तथा सह्याद्री देवराई फाऊंडेशनचे सयाजी शिंदे यांच्या लोकप्रतिनिधी, सामाजिक संघटनेचे प्रतिनिधी उपस्थित होते.

श्रीमती पवार म्हणाल्या, पर्यावरण रक्षण ही आजच्या काळाची सर्वात मोठी गरज बनली आहे. शासन, उद्योग, सामाजिक संस्था आणि जनसहभाग यांच्या योग्य समन्वयातूनच आणि एकत्रित प्रयत्नांतूनच हरित, समृद्ध आणि शाश्वत महाराष्ट्राचं स्वप्न साकार होईल. दिवंगत उपमुख्यमंत्री अजित पवार यांनी दिलेली पर्यावरण संवर्धनाची ही प्रेरणा एका व्यापक चळवळीत रूपांतरित करूया आणि आपल्या महाराष्ट्राला सुजलाम् सुफलाम् बनवूया, असे आवाहन त्यांनी केले.

दिवंगत उपमुख्यमंत्री अजित पवार यांच्या नावाने उभारले जाणारे हे पर्यटन उद्यान निसर्गाशी जोडणारा, पर्यावरण शिक्षण देणारा आणि भावी पिढीला प्रेरणा देणारा केंद्रबिंदू बनेल, असा विश्वास व्यक्त करुन त्या पुढे म्हणाल्या, त्यांनी संपूर्ण राज्याच्या सर्वांगीण विकासासाठी अथक परिश्रम घेतले आहेत. बारामतीवर तर त्यांचे विशेष प्रेम होते. हे उद्यान म्हणजे केवळ एक पर्यटनस्थळ नाही, तर बारामतीच्या प्रगती आणि दूरदृष्टीचं एक प्रतिक आहे. तसेच पर्यावरणाचं रक्षण करण्यासाठी आणि भावी पिढीला निरोगी आयुष्य देण्यासाठी मैलाचा दगड ठरणार आहेत.

कन्हेरी येथील पर्यटन उद्यानाची संकल्पना, नियोजन व उभारणीमध्ये मोलाचं योगदान होते. कन्हेरी इथील राखीव वनातील ५५ हेक्टर क्षेत्रावर आतापर्यंत ८ कोटी ७५ लाख इतका निधी प्राप्त झाला आहे. त्या माध्यमातून दोन टप्प्यात काम होत आहे. त्यामध्ये पाथये सस्पेन्सन ब्रिज, सोलार पार्क, रॉक आणि बटरफ्लाय गार्डन विकसीत करण्यात आले आहे.

या ठिकाणी देशी झाडांचे महत्व लक्षात घेऊन त्यांची जास्तीत-जास्त लागवड केली पाहिजे.

"देवगिरी ते देवराई" राज्यव्यापी वृक्षसंवर्धन अभियानाच्या यशस्वी अंमलबजावणीसाठी सहकार्य केल्याबद्दल वनमंत्री गणेश नाईक यांचे आभार मानले, त्या पुढे म्हणाल्या पर्यावरण संवर्धन, वृक्षलागवड आणि वनवृद्धीबाबत त्यांनी दिलेला सकारात्मक प्रतिसाद, बहुमूल्य सहकार्यामुळे या अभियानाला निश्चितच एक नवी गती आणि ऊर्जा मिळेल, असा विश्वास व्यक्त आहे.

सयाजी शिंदे यांनी पर्यावरण संवर्धनाला केवळ एक शासकीय कार्यक्रम किंवा औपचारिकता न ठेवता त्याला एका मोठ्या लोकचळवळीचं स्वरूप दिलं आहे.

'देवगिरी ते देवराई' या अभियानासाठी त्यांची आंतरिक प्रेरणा आणि त्यांचे सातत्यपूर्ण योगदान महत्वाचे आहे. हे अभियान केवळ एका विभागाचे किंवा शासनाचे नाही, तर हा आपल्या सर्वांचा एक सामूहिक संकल्प आहे. या स्तुत्य उपक्रमासाठी आणि अभियानासाठी मोलाचे सहकार्य करणाऱ्या वन विभाग, सामाजिक वनीकरण विभाग, मुबंई पोर्ट ऑथॉरिटी, सह्याद्री देवराई फाउंडेशन, एन्व्हायरमेंटल फोरम ऑफ इंडिया संयुक्त वन व्यवस्थापन समित्या, इको डेव्हलपमेंट कमिट्या, विविध सीएसआर भागीदार, औद्योगिक संस्था, स्वयंसेवी संस्था, शैक्षणिक संस्था, ग्रामपंचायती, स्वयंसेवक जोडले गेले आहे. सर्वांनी एकत्र येऊन दाखवलेलं हे स्वारस्य आणि केलेले प्रयत्न खरोखर कौतुकास्पद आहेत.

> महाराष्ट्र हे निसर्गसंपन्न राज्य असून विविध ऐतिहासिक पर्वतांपासून किनारपट्टीपर्यंत, घाटमाथ्यापासून विदर्भाच्या मैदानांपर्यंत राज्यात विपूल वनसंपदा आणि जैवविविधता मोठ्या प्रमाणात आहे. मात्र, बदलते हवामान, वाढते शहरीकरण, मानवी हस्तक्षेपामुळे ही संपदा आता धोक्यात आली आहे. अशावेळी देवगिरी ते देवराई सारखे अभियान फक्त वृक्षलागवडीचं नाही तर एक जनजागृती, संरक्षणाचं आणि शाश्वत विकासाचं अभियान आहे, असेही श्रीमती पवार म्हणाल्या. यावेळी श्री. शिंदे यांनी आपले विचार व्यक्त केले.

देवेंद्र फडणवीस कायम पाठीशी उभे राहणारे नेतृत्व – रविंद्र चव्हाण

पुणे (दै. संध्या) :

"मुख्यमंत्री देवेंद्र फडणवीस यांचे नेतृत्व हे राज्यातील शेतकरी आणि सर्वसामान्य नागरिकांच्या जीवनात सकारात्मक परिवर्तन घडविणारे आहे. गावागावातील शेतकऱ्यांच्या अडचणी समजून घेत त्यांच्या अपेक्षा पूर्ण करण्यासाठी सातत्याने प्रयत्न करणारे ते एकमेव नेतृत्व असून, त्यामुळे राज्यातील शेतकरी वर्ग पूर्ण ताकदीने देवाभाऊ सरकारच्या पाठीशी उभा आहे," असे प्रतिपादन भारतीय जनता पक्षाचे प्रदेशाध्यक्ष रविंद्र चव्हाण यांनी केले. राज्यातील शेतकऱ्यांसाठी पीक कर्जमुक्तीचा ऐतिहासिक निर्णय घेतल्याबद्दल भारतीय जनता पक्षाच्या किसान मोर्चाच्या वतीने मुंबई येथील यशवंतराव चव्हाण केंद्रात मुख्यमंत्री देवेंद्र फडणवीस यांचा भव्य सत्कार करण्यात आला. या कार्यक्रमात रविंद्र चव्हाण बोलत होते. यावेळी त्यांनी राज्य सरकारने शेती क्षेत्रासाठी राबविलेल्या विविध योजना आणि निर्णयांचा आढावा घेतला. शेतरस्ते व पाणंद रस्त्यांची उभारणी, जलयुक्त शिवार अभियान, शेतीमध्ये कृत्रिम बुद्धिमत्तेचा आणि आधुनिक तंत्रज्ञानाचा वाढता वापर, कृषी पंपांना दिवसा मोफत वीज अशा विविध उपक्रमांमुळे राज्यातील शेती अधिक सक्षम होत असल्याचे त्यांनी सांगितले.

या निर्णयांमुळे शेतकऱ्यांच्या जीवनमानात आमूलाग्र बदल घडून येत असून, सरकारचे धोरण शेतकरी केंद्रित असल्याचेही त्यांनी स्पष्ट केले. कार्यक्रमात भारतीय जनता पक्षाचे प्रदेश सरचिटणीस आमदार संजय कुटे यांनी राज्यातील शेतकरी बांधवांच्या वतीने मुख्यमंत्री देवेंद्र फडणवीस यांच्या अभिनंदनाचा ठराव मांडला. या ठरावाला उपस्थित शेतकऱ्यांनी हात उंचावून उत्स्फूर्त पाठिंबा दर्शविला. सभागृहात मुख्यमंत्री देवेंद्र फडणवीस यांच्या नावाने घोषणाबाजी करत शेतकऱ्यांनी आनंद व्यक्त केला.

सत्काराला उत्तर देताना मुख्यमंत्री देवेंद्र फडणवीस यांनी हा सोहळा केवळ सन्मानाचा नसून शेतकऱ्यांशी थेट संवाद साधण्याची संधी असल्याचे सांगितले. "कोणतीही निवडणूक डोळ्यांसमोर नसताना आम्ही कर्जमुक्तीचा निर्णय घेतला. कारण शेतकऱ्यांचे हित हा आमच्यासाठी राजकारणाचा विषय नसून कर्तव्याचा विषय आहे.

अर्जुन कपूर नेटफ्लिक्सच्या लॉक अप: सच या सजा मध्ये चौथ्या जजमेंट डे साठी दाखल

नवी दिल्ली (दै. संध्या) :

नेटफ्लिक्सच्या ग्लोबली ट्रेंडिंग कॅप्टिव्ह रिॲलिटी शो लॉक अप: सच या सजा मधील कोर्टरूममध्ये आता एक दमदार आवाजाची एन्ट्री होणार आहे. जसजसे खेळाचे दांव वाढत आहेत, तसतसे अर्जुन कपूर चौथ्या जजमेंट डे साठी पब्लिक प्रॉसिक्यूटर [जनता की आवाज] म्हणून लॉक अप मध्ये दाखल होत आहेत आणि कैद्यांना त्यांच्या खेळावर बारकाईने तपासणार आहेत. कठीण प्रश्न विचारण्यासाठी ओळखले जाणारे अर्जुन कपूर कोर्टरूमची सूत्रे हाती घेतात आणि कैद्यांना त्यांच्या गेमप्लेवर, बदलत्या निष्ठांवर, तुटलेल्या वचनांवर आणि धक्कादायक खुलाशांवर सामोरे जातात. चौथ्या टर्मिनेशन एपिसोड मध्ये पब्लिक प्रॉसिक्यूटर म्हणून शोमध्ये प्रवेश करताना अर्जुन कपूर म्हणाले, "मला नेहमी अशा भूमिका आवडतात जिथे लोकांना वाचावं लागतं, त्यांना आव्हान द्यावं लागतं आणि सतत सजग ठेवावं लागतं. कैदी त्यांच्या सत्याच्या आवृत्तीसह तयार आले होते, पण माझं काम होतं प्रत्येक दाव्यावर प्रश्न विचारणं, खोलवर जाणं आणि काहीही निसटू न देणं. जेलमधली एनर्जी खूप तीव्र, अनपेक्षित आणि जबरदस्त मनोरंजक आहे.

सॅमसंगची नवी ९९० घनस्थित संचयिका भारतात

पुणे (दै. संध्या) :

- अधिक वेग, कमी वीज वापरासह संगणकासाठी प्रभावी पर्याय

संगणकाचा वेग, संचयन क्षमता आणि ऊर्जा कार्यक्षमता वाढविण्याच्या उद्देशाने सॅमसंग इंडियाने नवीन सॅमसंग ९९० घनस्थित संचयिका (एसएसडी) भारतीय बाजारात सादर केली आहे. १ टेराबाइट आणि २ टेराबाइट या दोन क्षमतेत उपलब्ध होणारी ही संचयिका दैनंदिन वापर, उच्च दर्जाचे संगणकीय खेळ, आशय निर्मिती तसेच मोठ्या प्रमाणावरील माहिती हाताळणाऱ्या वापरकर्त्यांसाठी उपयुक्त ठरणार आहे. कंपनीच्या माहितीनुसार, अत्याधुनिक पीसीआयई ४.० तंत्रज्ञान आणि प्रगत नॅण्ड स्मृती तंत्रज्ञान वापरल्यामुळे या संचयिकेत अतिशय वेगवान माहिती वाचन आणि लेखन क्षमता उपलब्ध झाली आहे. २ टेराबाइट क्षमतेच्या प्रकारात ७,२५० मेगाबाइट प्रति सेकंद इतका सलग वाचन वेग मिळतो, तर १ टेराबाइट प्रकारात हा वेग ७,१५० मेगाबाइट प्रति सेकंद इतका आहे. दोन्ही प्रकारांमध्ये ६,४५० मेगाबाइट प्रति सेकंद इतका सलग लेखन वेग उपलब्ध असल्याने मोठ्या आकाराच्या माहिती संचांचे हस्तांतरण अधिक जलद होते. याशिवाय, अनियमित माहिती प्रक्रिया क्षमतेतही या संचयिकेने उल्लेखनीय कामगिरी केली आहे. २ टेराबाइट प्रकारात ८ लाख ५० हजार वाचन आणि १२ लाख लेखन क्रिया प्रति सेकंद, तर १ टेराबाइट प्रकारात ७ लाख वाचन आणि ११ लाख लेखन क्रिया प्रति सेकंद करण्याची क्षमता आहे. त्यामुळे विविध अनुप्रयोग अधिक वेगाने सुरू होतात, संगणकीय खेळ सुरळीत चालतात आणि मोठ्या प्रमाणातील माहिती प्रक्रिया अधिक कार्यक्षमतेने पार पडते. सॅमसंग इलेक्ट्रॉनिक्सच्या स्मृती उत्पादन विभागाचे उपाध्यक्ष टॉमी (ह्योंगसुक) क्वोन यांनी सांगितले की, उच्च क्षमतेचे कामकाज, आधुनिक संगणकीय खेळ, उच्च गुणवत्तेचा दृश्य आशय तयार करणारे वापरकर्ते तसेच स्वतःचा संगणक तयार करणाऱ्यांसाठी सॅमसंग ९९० संचयिका हा एक उत्कृष्ट पर्याय ठरेल.

आयुक्त डॉ. सूर्यवंशी यांना बडतर्फ करा आणि मोशी दुर्घटनेतील मृत व्यक्तींच्या नातेवाईकांना नोकरीसह नागपूर दुर्घटनेप्रमाणे नुकसान भरपाई द्या - कैलास कदम इंटक प्रदेशाध्यक्ष

पिंपरी, पुणे (दै. संध्या) :

पिंपरी चिंचवड शहरातील मोशी येथील कचरा डेपो येथे झालेल्या दुर्घटनेत ९ निष्पाप कामगारांचा बळी गेला आहे. या मृत कामगारांच्या एका वारसदाराला पिंपरी चिंचवड महानगरपालिकेत कायमस्वरूपी नोकरी आणि कुटुंबाला कायदेशीर नुकसान भरपाई द्यावी. तसेच या दुर्घटनेत बचाव कार्य करण्यास पिंपरी चिंचवड मनपा आयुक्त डॉ. विजय सूर्यवंशी हे अपयशी ठरले आहेत. त्यांनी घडलेल्या दुर्घटनेचे गांभीर्य लक्षात घेऊन ताबडतोब अत्याधुनिक मशीनरी मागवून बचाव कार्य सुरू करणे अपेक्षित होते. परंतु त्यांनी तसे न करता अपुऱ्या मनुष्यबळावर व कमी मशिनरीवर दुर्घटना घडल्यानंतर चे २४ तास बचाव कार्य केले. यामुळे या अनधिकृत इमारतीत अडकून पडलेले ९ कामगार ठार झाले. प्रथमदर्शनी या घटनेत आयुक्त डॉ. सूर्यवंशी हे बचाव कार्याबाबत निर्णय घेण्यास कमी पडले असे दिसते त्यामुळे आयुक्त डॉ. विजय सूर्यवंशी यांना बडतर्फ करण्याची अशी मागणी इंटक चे महाराष्ट्र राज्य प्रदेशाध्यक्ष कैलास कदम यांनी मुख्यमंत्री देवेंद्र फडणवीस यांच्याकडे पत्राद्वारे केली आहे. मुख्यमंत्र्यांना दिलेल्या पत्रात कैलास कदम यांनी पुढे म्हटले आहे की, मोशी येथील कचरा डेपो दुर्घटनेचा उल्लेख मा. उच्च न्यायालयाने गंभीर दखल मुंबई महानगर पालिकेच्या कचरा वर्गीकरणावर दाखल याचिकेवर सुनावणी करताना घेतली आहे. तसेच आयुक्त डॉ. विजय सूर्यवंशी हे बचाव कार्य करण्यास अपयशी ठरले आहेत त्यांना बडतर्फ करावे अशी मागणी इंटक, महाराष्ट्र प्रदेश या कामगार संघटनेच्या वतीने करण्यात येत आहे. तसेच काही दिवसांपूर्वी नागपूर येथे घडलेल्या दारुगोळा फॅक्टरी मधील अपघातात मृत झालेल्या कर्मचाऱ्यांना आपण ८२ लाख रुपये आणि जखमींना २५ लाख रुपये नुकसान भरपाई दिली आहे. परंतु पिंपरी चिंचवड येथील या दुर्घटनेत मृत झालेल्या कामगारांना फक्त ५ लाख रुपये नुकसान भरपाई देण्याचे जाहीर करण्यात आले आहे. मृत कामगारांच्या कुटुंबीयांना मदत करणे बाबत असा दूजाभाव योग्य नाही.

जेजुरी नगरपरिषद, जेजुरी
श्री. क्षेत्र जेजुरी, ता. पुरंदर, जि. पुणे - ४१२३०३

संपर्क :- 02115-253123 ई-मेल आयडी-jn6396@gmail.com

जा. क्र. - जेनपा/कावि/१६५२/२०२६ दिनांक:- १६/७/२०२६

जाहीर निवेदन

याव्दारे जेजुरी शहरातील सर्व नागरिकांना कळविण्यात येते की, जेजुरी नगरपरिषदेने सन 2025-26 या वित्तीय वर्षातील वार्षिक लेखे व सन 2026-27 चे अंदाजपत्रक पाहण्यासाठी जेजुरी नगरपरिषद कार्यालयीन नोटीस बोर्डवर प्रसिध्द केलेले आहेत. ज्या नागरिकांना सदर लेखे व अंदाजपत्रक पाहावयाचे असतील त्यांनी कार्यालयीन वेळेत येऊन पाहावेत.

शिक्का

सही/-
मुख्याधिकारी,
जेजुरी नगरपरिषद जेजुरी

जेजुरी नगरपरिषद, जेजुरी. जि. पुणे.

ई - निविदा सूचना क्रमांक Ele Dep./०१/२०२५

जेजुरी नगरपरिषद कार्यालय,
जा.क्र. जेनपा/कावि/१६६१/२०२६
दिनांक :- १६/०७/२०२६

जेजुरी नगरपरिषदेच्या वतीने विद्युत व अग्निशमन विभागाकडील दैनंदीन कामाच्या सेवा पुरविणे. (वार्षिक ठेका) या कामाची पात्र निविदाधारकांकडून दोन लिफाफा पद्धतीने ई- निविदा पध्दतीने ई निविदा मागविण्यात येत आहेत. सदर कामांच्या निविदेचा विस्तृत नमुना व कामाचा तपशिल तसेच सविस्तर अटी व शर्ती महाराष्ट्र शासनाच्या http://mahatenders.gov.in या संकेतस्थळावर (वेबसाईटवर) दिनांक- १७/०७/२०२६ रोजी स. ११.०० वाजलेपासून ते दिनांक - २५/०७/२०२६ रोजी दु.०४.०० पर्यंत पहावयास उपलब्ध आहे.

शिक्का

सही/-
मुख्याधिकारी,
जेजुरी नगरपरिषद जेजुरी

विभागीय सहकार खात्यातील कर्मचाऱ्यांची सहकारी पतपेढी मर्या. ८/३, रत्नप्रभा सोसायटी, डॉ. तोडकर हॉस्पिटल शेजारी, बारणे रस्ता, मंगळवार पेठ, पुणे-११

दि.०६/०७/२०२६

-: जाहीर नोटीस :-

विभागीय सहकार खात्यातील कर्मचाऱ्यांची सहकारी पतपेढी मर्या. ८/३, रत्नप्रभा सोसायटी, डॉ. तोडकर हॉस्पिटल शेजारी, बारणे रस्ता, मंगळवार पेठ, पुणे ११ या सहकारी संस्थेच्या संचालकांना व सर्व सभासदांना सुचित करण्यात येते की, आपल्या सहकारी संस्थेच्या संचालक मंडळातील सर्वसाधारण मतदारसंघ - ०२ संचालकांच्या निवडीकरीता अध्यासी अधिकारी यांच्या अध्यक्षतेखाली वार- बुधवार दि. २२/०७/२०२६ रोजी सायंकाळी ०५.०० वाजता संस्थेचे कार्यालयात, संचालक मंडळ सभेचे आयोजन करण्यात आलेले आहे. सर्व संचालकांनी संचालक मंडळाच्या सभेस हजर राहण्याबाबत आवाहन करण्यात येत आहे. सभेत नैमित्तिकपणे रिक्त झालेली पदे निवडीसाठी खालील निवडणुक कार्यक्रमानुसार कामकाज करण्यात येणार आहे.

सभेचा विषय : सर्वसाधारण मतदारसंघातील ०२ नैमित्तिक रिक्त पद भरणेबाबत.

निवडणुक कार्यक्रम

अ. क्र.	तपशिल	वेळ
१	नामनिर्देशन पत्र वाटप व स्विकृती	सायं ०५.०० ते सायं ०६.००
२	नामनिर्देशन पत्र छाननी	सायं ०६.०० ते सायं ०६.३०
३	वैध नामनिर्देशन पत्राची यादी प्रसिद्धी	सायं ०६.४५
४	नामनिर्देशन पत्र माघार	सायं ०६.४५ ते ०७.१५
५	अंतिम उमेदवाराची यादी जाहीर करणे	सायं ०७.१५
६	मतदान प्रक्रिया	सायं ०७.३० ते ०८.००
७	मतमोजणी प्रक्रिया	सायं ०८.०० ते ०८.३०
७	निवडुन आलेल्या पदाधिकाऱ्यांबाबत निकाल घोषित करणे	सायं ०८.३०

प्रति,
१. श्री/श्रीमती,_____संचालक,
२. सर्व सभासद, विभागीय सहकार खात्यातील कर्मचाऱ्यांची सहकारी पतपेढी मर्या.८/३, रत्नप्रभा सोसायटी, डॉ. तोडकर हॉस्पिटल शेजारी, बारणे रस्ता, मंगळवार पेठ, पुणे-११

प्रत माहिती करिता सविनय सादर.
मा. जिल्हा सहकारी निवडणुक अधिकारी तथा जिल्हा उपनिबंधक, सहकारी संस्था, पुणे शहर.

सही/-
(आर.पी.बनाईत)
अध्यासी अधिकारी
विभागीय सहकार खात्यातील
कर्मचाऱ्यांची सहकारी पतपेढी मर्या.
रत्नप्रभा सोसायटी, बारणे रस्ता,
मंगळवार पेठ, पुणे-४११०११

जिल्हाधिकारी व जिल्हा निवडणूक अधिकारी, पुणे यांचे कार्यालय
निवडणुक व इतर अनुषांगिक कामकाजाकरीता ब्रॉडकास्टींग व्हॅन भाडेतत्वावर पुरवठा करणे करीता निविदा सुचना

जिल्हाधिकारी कार्यालय, पुणे
निवडणूक शाखा
पीईई-1A/कावि/557/2026
दि. 16/07/2026

पुणे जिल्ह्यामध्ये आगामी कालावधीमध्ये मा. निवडणूक आयोग, भारत सरकार व मा. राज्य निवडणूक आयोग, महाराष्ट्र राज्य यांचे निर्देशानुसार होणाऱ्या सर्व आगामी निवडणूक कामकाजाकरीता, तसेच सदर निवडणुकांच्या पुर्व तयारीकरीता जिल्हा निवडणूक कार्यालय पुणे, व जिल्ह्यातील सर्व विधानसभा मतदार संघ, मुख्यालय अथवा सक्षम प्राधिकारी आदेश देतील त्या ठिकाणी निवडणूक व इतर अनुषंगिक कामकाजाकरीता पुणे जिल्ह्यातील 21 विधानसभा मतदार संघात प्रत्येकी दोन ब्रॉडकास्टींग व्हॅन आणि इतर अंदाजे दहा असे अंदाजे ५२ वाहने भाडेतत्वावर पुरवठा करणेकामी अनुभवी व योग्य अभिकर्त्याकडून विहीत नमुन्यातील निविदा ई-निविदा प्रणालीद्वारे मागविण्यात येत आहे. सदर ई निविदा http://mahatenders.gov.in या संकेतस्थळावर प्रसिद्ध करण्यात येत आहे.

निविदेच्या कामाचा तपशील :

पुणे जिल्ह्यामध्ये आगामी कालावधीमध्ये मा. निवडणूक आयोग, भारत सरकार व मा. राज्य निवडणूक आयोग, महाराष्ट्र राज्य यांचे निर्देशानुसार होणाऱ्या सर्व आगामी निवडणूक कामकाजाकरीता, तसेच सदर निवडणूकांच्या पूर्व तयारीकरीता जिल्हा निवडणूक कार्यालय पुणे, व जिल्ह्यातील सर्व विधानसभा मतदार संघ, मुख्यालय अथवा सक्षम प्राधिकारी आदेश देतील त्या ठिकाणी निवडणुक व इतर अनुषांगिक कामकाजाकरीता ब्रॉडकास्टींग व्हॅन त्यामध्ये

A. 6X6/8X8 या आकाराचे L.E.D. स्क्रीन
B. हॅलोजन लाईट
C. Genset Fabrication-Banners, Standy, Posters
D. Promoter
E. Sound System- Speakers, Mics, Mic Stands.
F. Table, Chairs etc.
G. GPS for vehicle Tracking

सदर निविदेची कार्यक्रम पत्रीका खालील प्रमाणे राहील.:-

निविदा अंदाजित रक्कम रुपये	२०,००,०००/- (रु. वीस लाख फक्त)
कोऱ्या ई निविदा फॉर्मची किंमत रक्कम रुपये (ऑनलाईन भरणा केलेली पावती जोडावी)	६,०००/- (रु. सहा हजार फक्त) (विना परतावा)
बयाणा EMD रक्कम रुपये (ऑनलाईन भरणा केलेली पावती जोडावी)	५०,०००/- (रु. पन्नास हजार रू. फक्त)
सुरक्षा अनामत रक्कम रुपये (ई-निविदा मंजूर झालेनंतर राष्ट्रीयकृत बँकची बँक गॅरंटी)	१,००,०००/- (रु. एक लाख रू. फक्त)
ई-निविदा प्रसिध्दीचा दिनांक व वेळ	१७/०७/२०२६ दुपारी ४.०० वाजता
ई-निविदा ऑनलाईन स्वीकृतीचा दिनांक व वेळ	१७/०७/२०२६ ते २८/०७/२०२६ दुपारी ४.०० वाजता
निविदा पुर्व बैठक Pre- Tender Conference (PTC) दिनांक व वेळ	२२/०७/२०२६ दुपारी ४.०० वाजता
ई-निविदा लिफाफा क्र. १ (निविदा तांत्रिक लिफाफा) उघडण्याचा दिनांक व वेळ	२९/०७/२०२६ दुपारी ४.०० वाजता
ई-निविदा लिफाफा क्र. २ (व्यवसायिक/दराबाबतचा लिफाफा) उघडण्याचा दिनांक व वेळ	तांत्रिक निविदा उघडण्यात आल्यानंतर http://mahatenders.gov.in या संकेतस्थळावर सुचित केली जाईल.
ई-निविदा उघडण्याचे ठिकाण	जिल्हाधिकारी कार

थोडक्यात पण महत्वाचे...

ज्येष्ठ नागरिकांनी रेल्वे मागण्यांसाठी एक दिवसीय लाक्षणिक उपोषण केले

आकुर्डी (दैनिक संध्या) : आकुर्डी प्राधिकरण ज्येष्ठ नागरिक संघातर्फे ६० वर्षावरील पुरुषांना व ५८ वर्षावरील महिलांना रेल्वे प्रवासात ५० टक्के सवलत आणि बैठक व्यवस्था मिळावी,जी कोविड पूर्वी मिळत होती व २०२० सालापासून बंद झाली आहे , ती पूर्ववत सुरू करावी याकरिता ज्येष्ठ नागरिकांनी एक दिवसीय लाक्षणिक उपोषण आकुर्डी रेल्वे स्टेशन येथील, मुख्य तिकीट बुकिंग ऑफिस समोर केले. यावेळी ११० हून अधिक ज्येष्ठ नागरिकांनी उपोषणात भाग घेतला. ज्येष्ठ नागरिक महासंघाचे कार्याध्यक्ष श्री. विजय सिनकर, उपमहापौर सौ.शर्मिला बाबर,नगरसेवक श्री.अमित गावडे, सामाजिक कार्यकर्ते श्री बाळा शिंदे, सौ.सरिता साने, उद्योजक श्री.अतुल इनामदार, सलीम शिकलगार, सामाजिक कार्यकर्ते श्री. निलेश शिंदे,श्री. अरूण थोरात, डॉ श्रीकृष्ण जोशी या सर्वांनी ज्येष्ठांच्या उपोषणाला नैतिक पाठिंबा दिला व आपले मनोगत व्यक्त केले.प्राधिकरण ज्येष्ठ नागरिक संघाचे अध्यक्ष श्री.चंद्रशेखर जोशी तसेच माजी महापौर (पि.चिं.महानगरपालिका) व नागरी समस्या निवारण समिती प्रमुख श्री. आर.एस. कुमार यांच्या अथक परिश्रमाने व कार्यकारिणी सदस्यांच्या सहकार्याने हे उपोषण साध्य झाले. आकुर्डी रेल्वे स्टेशनच्या श्रीमती जया यादव (मुख्य बुकिंग सुपरवायझर) व श्री. आशिष दत्त (मुख्य वाणिज्य निरीक्षक, शिवाजीनगर परिक्षेत्र)यांना या प्रसंगी निवेदन सादर करण्यात आले. या निवेदनातील मुद्यांचा आम्ही पाठपुरावा करू असे जाहीर आश्वासन दिल्यानंतर उपोषण मागे घेण्यात आले. या वेळी, संघाचे माजी अध्यक्ष, तसेच इतर अनेक संस्थांचे प्रतिनिधी आणि सामान्य नागरिक उपस्थित होते.

घरकुलवासीयांचा महापालिकेवर जनआक्रोश

पिंपरी (दैनिक संध्या) : घरकुल परिसरातील गेल्या अनेक वर्षांपासून रखडलेल्या मूलभूत नागरी सुविधांच्या प्रश्नांवर तातडीने कायमस्वरूपी तोडगा काढण्याच्या मागणीसाठी आज घरकुल परिसरातील नागरिकांनी पिंपरी-चिंचवड महापालिका आयुक्त कार्यालयावर जनआक्रोश मोर्चा काढला. या मोर्चात महिला, ज्येष्ठ नागरिक, युवक तसेच भाजी मंडई धारक मोठ्या संख्येने सहभागी झाले होते. या मोर्चाचे नेतृत्व मारुती गणपत जाधव यांनी केले. यावेळी महापालिका प्रशासनाला सविस्तर निवेदन सादर करण्यात आले. घरकुल परिसरातील गेल्या १२ वर्षांपासून प्रलंबित असलेल्या विविध नागरी समस्यांवर तातडीने आणि कायमस्वरूपी उपाययोजना करण्याची मागणी निवेदनाद्वारे करण्यात आली. नागरिकांनी केलेल्या प्रमुख मागण्यांमध्ये एसटीपीचे दूषित पाणी घरकुल परिसरात येणे बंद करणे, अनेक वर्षांपासून बंद असलेली भाजी मंडई सुरू करणे, अपूर्ण सांस्कृतिक भवन नागरिकांसाठी खुले करणे, व्यायामशाळा सुरू करणे, अंगणवाडी व शैक्षणिक सुविधा उपलब्ध करून देणे, मुख्य प्रवेशद्वारावर कायमस्वरूपी सुरक्षा रक्षक नेमणे, स्टॉर्म वॉटर लाईनची नियमित स्वच्छता व दुरुस्ती करणे, शुद्ध पिण्याच्या पाण्याचा प्रश्न मार्गी लावणे तसेच घरकुल परिसरासाठी विशेष विकास कृती आराखडा जाहीर करणे यांचा समावेश होता. या मोर्चा दरम्यान काँग्रेसचे नेते सोमनाथ शेळके, सुग्रीव पाटील, सुरेश वैरागर, रमेश शिंदे, संजय तळेकरी, सुरज देशमाने, दत्तात्रय डोके, तानाजी हावळे, संदीप रोकडे, दीपक कांबळे, सुधाकर कदम, संग्राम पवार, नानासाहेब वाघमारे यांच्यासह अनेक पदाधिकारी व नागरिक उपस्थित होते.

रावेत पोलिसांचे प्रसंगावधान! आत्महत्येचा प्रयत्न करणाऱ्याला मृत्यूच्या दारातून वाचवले

पिंपरी (दैनिक संध्या) : "आई... मी आता नदीत उडी मारतोय..." असे म्हणत व्हिडीओ कॉलवर नदीचे दृश्य दाखवणारा २० वर्षीय तरुण रावेत येथील लंडन ब्रिजच्या संरक्षक जाळीच्या आत कठड्यावर उभा होता. त्याचवेळी गस्तीवरील पोलिसांनी प्रसंगावधान राखत घटनास्थळी धाव घेतली. प्रथम त्याची समजूत काढत त्याला शांत करण्याचा प्रयत्न केला. त्यानंतर योग्य संधी साधून त्याला मागे ओढत मृत्यूच्या दारातून अक्षरशः खेचून आणले. रावेत पोलिसांच्या धाडसी कारवाईमुळे तरुणाचे प्राण वाचले. संबंधित तरुण मूळचा बुलढाणा जिल्ह्यातील असून सध्या तो हिंजवडी येथील लक्ष्मी चौक परिसरात वास्तव्यास आहे. वरिष्ठ पोलिस निरीक्षक ऋषीकेश घाडगे यांनी दिलेल्या माहितीनुसार, रावेत पोलिस ठाण्याच्या हद्दीतील लंडन ब्रिज परिसरात रात्री गस्त घालत असताना पोलिस अंमलदार आशिष बोटके आणि दशरथ सदगीर यांना पुलाच्या कठड्यावर एक तरुण संशयास्पद अवस्थेत उभा असल्याचे दिसले. त्यांनी तत्काळ घटनास्थळी धाव घेत त्याच्याशी संवाद साधला. त्यावेळी तो आत्महत्येच्या उद्देशाने नदीत उडी मारण्याच्या तयारीत असल्याचे त्यांच्या लक्षात आले. दरम्यान, संबंधित तरुणाने आपल्या आईला व्हिडीओ कॉल करून नदीचे दृश्य दाखवत आपण नदीत उडी मारणार असल्याचे सांगितले. ही माहिती मिळताच त्याची आई रावेतच्या दिशेने निघाली. तोपर्यंत पोलिसांनी संयम राखत त्याची समजूत काढण्याचा प्रयत्न केला. संवाद सुरू असतानाच पोलिसांनी त्याचे लक्ष दुसरीकडे वळवले आणि योग्य क्षण साधून मोठ्या धाडसाने त्याला मागे ओढून सुरक्षित बाजूला आणले. त्यामुळे मोठा अनर्थ टळला.

मोशी दुर्घटनाग्रस्तांच्या कुटुंबीयांना भक्कम आधार

दोषींवर कठोर कारवाईसह महापालिकेचे ठोस निर्णय

पिंपरी (दै. संध्या)

मोशी येथील वेस्ट टू एनर्जी प्रकल्पात घडलेल्या दुर्दैवी दुर्घटनेच्या पार्श्वभूमीवर आज झालेल्या पिंपरी-चिंचवड महानगरपालिका सभेत दुर्घटनाग्रस्त कुटुंबीयांना आर्थिक व सामाजिक आधार देण्यासह दुर्घटनेची सखोल चौकशी, दोषींवर कठोर कारवाई आणि शहरातील कचरा व्यवस्थापनाच्या अनुषंगाने महत्त्वपूर्ण निर्णय घेण्यात आले.

दुर्घटनेत मृत्युमुखी पडलेल्या प्रत्येक व्यक्तीच्या कुटुंबीयांना महानगरपालिकेमार्फत रुपये १० लाखांची आर्थिक मदत, तर जखमींना प्रत्येकी रुपये १ लाखांची मदत देण्याचा निर्णय घेण्यात आला. ठेकेदार मे. अँटोनी लारा यांच्यामार्फत मृत्युमुखी पडलेल्यांच्या वारसाना ५० लाख मदत मिळण्यासाठी पाठपुरावा करण्यात येणार. तसेच मृतांच्या मुलांच्या संपूर्ण शिक्षणाचा खर्च करण्यात येणार असून, मृत व्यक्तींच्या कुटुंबातील पात्र वारसांना महानगरपालिका सेवेत नोकरी मिळण्याच्या दृष्टीने शासनाकडे आवश्यक प्रस्ताव सादर करण्यात येणार आहे.

दुर्घटनेच्या अनुषंगाने मुख्य अभियंता संजय कुलकर्णी आणि कार्यकारी अभियंता योगेश आल्हाट यांना सेवेतून निलंबित करून त्यांच्याविरुद्ध विभागीय चौकशी सुरू करण्यात आली आहे. दुर्घटनेची कारणे, तांत्रिक व प्रशासकीय त्रुटी आणि संबंधितांची जबाबदारी निश्चित करण्यासाठी उच्चस्तरीय समितीमार्फत सखोल चौकशी करण्यात येणार आहे. तसेच अँटोनी लारा कंपनीचे प्रकल्प प्रमुख व सुरक्षा निरीक्षक यांच्याविरुद्ध गुन्हा दाखल करण्यात आला आहे.

यासोबतच, शहरातील कचरा व्यवस्थापन अधिक सक्षम व विकेंद्रीकृत करण्याच्या दृष्टीने महानगरपालिका सभेत यापूर्वी झालेल्या निर्णयानुसार शहरातील सर्व प्रभागांमध्ये कचरा प्रक्रिया प्रकल्प उभारण्याची प्रक्रिया तातडीने राबविण्याचे निर्देश देण्यात आले आहेत. "दुर्घटनेत जीव गमावलेल्या सहकाऱ्यांच्या कुटुंबीयांना केवळ आर्थिक मदत देऊन आमची जबाबदारी संपणार नाही. त्यांच्या मुलांच्या भविष्याची जबाबदारी स्वीकारत, पात्र वारसांना रोजगाराची संधी मिळण्यासाठी शासनाकडे पाठपुरावा केला जाईल. त्याचवेळी या दुर्घटनेला जबाबदार असणाऱ्या कोणालाही पाठीशी घातले जाणार नाही. निष्पक्ष चौकशीतून जबाबदारी निश्चित करून दोषींवर कठोर कारवाई केली जाईल," अशी भूमिका महापौर रवि लांडगे यांनी व्यक्त केली.

शहरातील कचरा समस्या सोडवण्यासाठी प्रभागनिहाय जबाबदारी निश्चित व्हावी : बारणे

पिंपरी (दै. संध्या)

पिंपरी-चिंचवड शहरातील कचरा व्यवस्थापन ही एक गंभीर समस्या बनली असून, ती कायमस्वरूपी सोडवण्यासाठी आता प्रत्येक प्रभागात कचरा वर्गीकरण केंद्र उभारून प्रभागनिहाय जबाबदारी निश्चित करावी, अशी भूमिका स्थायी समिती सभापती अभिषेक बारणे यांनी महापालिकेच्या सभागृहात मांडली. या संदर्भात कुठलेही राजकारण न होता प्रशासन आणि लोकप्रतिनिधी यांनी एकत्रित येवून पुढाकार घेत कचऱ्याची समस्या मार्गी लावावी, असेही त्यांनी नमूद केले.

शहरातील कचरा समस्या मुळापासून संपवण्यासाठी महापालिकेने आता विकेंद्रीकरणाचे धोरण स्वीकारले पाहिजे. याबद्दल अधिक माहिती देताना अभिषेक बारणे यांनी सांगितले की, शहराचा कचरा प्रश्न सुटण्यासाठी प्रत्येक प्रभागाची जबाबदारी निश्चित करणे गरजेचे आहे. या नव्या नियोजनानुसार, प्रत्येक प्रभागामध्ये कचरा विलगीकरण आणि वर्गीकरणाचे स्वतंत्र केंद्र कार्यान्वित केले जावे. यामुळे ओल्या आणि सुक्या कचऱ्यावर प्रक्रिया करून त्यापासून खतनिर्मिती किंवा पुनर्वापर करणे सोपे होईल. हे काम प्रत्यक्ष जमिनीवर अंमलात यावे, यासाठी संबंधित एजन्सी आणि महापालिकेच्या कर्मचाऱ्यांची नियुक्ती करण्यात यावी, अशी मागणी त्यांनी केली.

भोसरीत पावसाने उघड केली महापालिकेची बेफिकिरी; पाणी काढण्यासाठी खोदलेले रस्ते अद्याप जैसे थे

पिंपरी (दै. संध्या)

भोसरी: पिंपरी-चिंचवड शहरासह उपनगरांत मागील काही दिवसांपूर्वी जोरदार पाऊस झाला. यामुळे शहरातील बहुतांश भागांत पाणी साचले, रस्ते जलमय झाले तर अनेक ठिकाणी ड्रेनेज लाईन, स्ट्रॉर्मवॉटर लाइन ओव्हरफ्लो झाल्याने रस्त्यांना नदीचे स्वरूप आले. अशा परिस्थितीत स्थानिक नागरिक व प्रशासनाने पाण्याला वाट करून देण्यासाठी ठिकठिकाणी रस्ते खोदले परंतु याकडे महापालिका प्रशासनाचे दुर्लक्ष झाल्याने पाऊस जाऊनही रस्त्यातील खड्डे तसेच म्हणण्याची वेळ नागरिकांवर आली आहे. एखादा मोठा अपघात झाल्यानंतरच प्रशासनाला जाग येणार का, असा सवाल नागरिक करत आहेत.

भोसरी परिसरात नुकत्याच झालेल्या पावसाने महापालिकेच्या नियोजनाचा पुन्हा एकदा बोजवारा उडाल्याचे चित्र पाहायला मिळाले. परिसरात अनेक ठिकाणी पावसाळी चेंबर तुंबल्याने सर्वत्र पाण्याचे तळे साचले होते. पाणी घरात आणि परिसरात साचल्याने नागरिकांना अनेक अडचणींचा सामना करावा लागला. पाण्याचा निचरा करण्यासाठी महापालिकेने घाईघाईत जेसीबीच्या सहाय्याने रस्ता खोदून दुसऱ्या चेंबरकडे पाण्याला मार्ग करून दिला. त्या वेळी ही उपाययोजना योग्य वाटली; मात्र पावसाचे पाणी ओसरल्यानंतर खोदलेला रस्ता पूर्ववत करण्याचे प्रशासनाला जणू विसर पडल्याचे दिसून येत आहे. परिणामी रस्ता खोदलेल्या अवस्थेतच असून, परिसरातील नागरिकांना त्रासदायक ठरत आहे. भोसरीतील शिवशक्ती मित्र मंडळ चौक ते हिंदी शाळा परिसर नुकत्याच झालेल्या पावसात जलमय झाला होता. अनेक नागरिकांच्या घरांत पाणी शिरले,

संसाराचे नुकसान झाले आणि प्रशासनाची यंत्रणा खडबडून जागी झाली. पाण्याचा निचरा करण्यासाठी जेसीबीच्या सहाय्याने रस्ता खोदून दुसऱ्या चेंबरकडे पाण्याला मार्ग करून देण्यात आला. मात्र, त्यानंतर प्रशासनाने या कामाकडे अक्षरशः पाठ फिरवल्याचे नागरिकांचे म्हणणे आहे. पाऊस थांबला, पाणी ओसरले; पण खोदलेला रस्ता आजही डागडुजीच्या प्रतीक्षेत आहे. एका समस्येवर तोडगा काढताना दुसरी समस्या निर्माण करणे, हीच महापालिकेची कार्यपद्धती आहे का, असा संतप्त प्रतिक्रिया नागरिक व्यक्त करत आहेत. दुर्घटना घडण्यापूर्वीच प्रशासनाने या खोदलेल्या रस्त्याची तातडीने दुरुस्ती करावी, अशी मागणी होत आहे.

याठिकाणी दाट लोकवस्ती, हिंदी शाळा, विद्यार्थी, पालक आणि वाहनांची वर्दळ असते. वळणावर असलेला हा खोदलेला भाग अपघाताला आमंत्रण देत आहे. एखादा दुचाकीस्वार पडला किंवा विद्यार्थ्याला दुखापत झाली, तर त्याची जबाबदारी कोण घेणार? महापालिका की स्थानिक लोकप्रतिनिधी, असा प्रश्न नागरिक उपस्थित करत आहेत.

मावळ पंचायत समितीत गटविकास अधिकाऱ्यांविरोधात संताप

वडगाव मावळ (दै. संध्या)

तब्बल अडीच महिन्यांनी हजेरी लावणाऱ्या मावळ पंचायत समितीच्या गटविकास अधिकाऱ्यांना खुर्चीवर बसू न देण्यासाठी सकाळपासूनच ठाण मांडून बसलेल्या पंचायत समिती व जिल्हा परिषद पदाधिकाऱ्यांनी अखेर गटविकास अधिकाऱ्यांच्या कार्यालयाला टाळे लावले. आम्हाला हे बीडीओ नकोच, अशी भूमिका घेत नवीन अधिकारी द्यावा, अशी मागणी केली.

याप्रसंगी, सभापती सुनीता येवले, उपसभापती साहेबराव कारके, जिल्हा परिषद सभापती दीपाली हुलावळे, गटनेते दिलीप ढोरे, पंचायत समिती सदस्य राजेंद्र कडलक, योगेश लोहोर, रेश्मा देवकर, शैला कालेकर, प्राची गायकवाड, आशा मोरमारे, जिल्हा परिषद सदस्य संतोष राऊत, अनंता पावशे, पल्लवी दाभाडे, मनीषा मुऱ्हे उपस्थित होते.

मावळ पंचायत समितीचे गटविकास अधिकारी कुलदीप प्रधान हे सुमारे अडीच महिन्यांपासून रजेवर असून, त्यांच्या जागी सहायक गटविकास अधिकारी सेवक थोरात हे प्रभारी म्हणून कारभार पाहत आहेत. दरम्यान, नवीन पदाधिकारी आल्यावर अवघ्या दोन महिन्यांतच गटविकास अधिकारी प्रधान हे रजेवर गेले होते. आज अडीच महिन्यांच्या कालावधीनंतर गटविकास अधिकारी पंचायत समितीमध्ये पूर्ववत रुजू होणार असल्याचे समजले होते. त्यानुसार, त्यांना खुर्चीवर बसू द्यायचे नाही, या उद्देशाने आज सकाळी ९ वाजता जिल्हा परिषद व पंचायत समितीचे सर्व पदाधिकारी पंचायत समितीमध्ये दाखल झाले.

सकाळी १०.३० वाजेपर्यंत गटविकास अधिकारी प्रधान यांची वाटही पहिली आणि त्यानंतर त्यांच्या कार्यालयास टाळे ठोकण्यात आले. केवळ ८ दिवसांच्या रजेवर जातो म्हणून गेलेले गटविकास अधिकारी प्रधान हे तब्बल अडीच महिने रजेवर असून, प्रशासकीय कालावधीत नियमित हजर राहणारे, पदाधिकारी कारभार सुरू झाल्यावर मात्र टाळाटाळ करतात. त्यामुळे हे गटविकास अधिकारी नकोच, अशी भूमिका सर्व पदाधिकाऱ्यांनी या वेळी व्यक्त केली.

जमिनीच्या वादातून शाळेत घुसून तोडफोड; कार्यालयातील साहित्याला आग

पिंपरी (दै. संध्या)

मुळशी तालुक्यातील माण येथे जमिनीच्या वादातून चार जणांच्या टोळक्याने शाळेत घुसून वर्गखोल्यांची तोडफोड करत कार्यालयातील साहित्याला आग लावली. ही घटना सोमवारी (दि. १३) रात्री घडली. या प्रकरणी शाळेचे लिपिक बाळासाहेब लक्ष्मण माने (५८, रा. ताडीवाला रोड, पुणे) यांनी हिंजवडी पोलिसांत फिर्याद दिली आहे. त्यानुसार, गणेश ज्ञानोबा पारखी (रा. माण, ता. मुळशी) याला अटक करण्यात आली असून, अन्य तीन साथीदारांचा शोध सुरू आहे.

कोथरूड येथील जय शिवराय प्रतिष्ठानच्या वतीने माण येथे न्यू इंग्लिश स्कूल चालविण्यात येते. या शाळेत पाचवी ते दहावीपर्यंतचे वर्ग आहेत. शाळेच्या जागेवरून प्रतिष्ठान आणि आरोपी पारखी यांच्यात वाद सुरू होता. शनिवारी शाळा बंद करताना शिपायाने कार्यालयासह सर्व वर्गखोल्यांना कुलूप लावले होते.

रविवारी सुटीनंतर सोमवारी सकाळी शाळेला आग लागल्याची माहिती मिळताच शाळा प्रशासनाने घटनास्थळी धाव घेतली. त्यावेळी कार्यालय आणि वर्गखोल्यांची तोडफोड झाल्याचे तसेच अनेक साहित्य जळून खाक झाल्याचे निदर्शनास आले. दरम्यान, आरोपींनी शाळेच्या कार्यालयाचे पत्रे फोडून आत प्रवेश केला. त्यानंतर महत्त्वाच्या साहित्यास आग लावल्याचे समोर आले. घटनेत पाच लाख ७५ हजारांचे नुकसान झाले आहे.

इंडियन म्युझिकल क्लब प्रस्तुत पाऊसगीतांच्या सांगीतिक मैफलीत श्रोते चिंब

पिंपरी (दै. संध्या)

पावसाने तीन दिवसांपासून दडी मारली असली तरी इंडियन म्युझिकल क्लब प्रस्तुत 'गाता रहे मेरा दिल!' या सांगीतिक मालिकेच्या अंतर्गत 'रिमझिम गिरे सावन...' या निःशुल्क ६० व्या हीरक महोत्सवी पाऊसगीतांच्या सांगीतिक मैफलीत मंगळवार, दिनांक १४ जुलै २०२६ रोजी प्रा. रामकृष्ण मोरे प्रेक्षागृहातील रसिक श्रोते चिंब भिजले. याप्रसंगी पिंपरी - चिंचवड आणि पुणे परिसरातील संगीत श्रेत्रातील विविध तंत्रज्ञ, गायक कलाकार, समाजातील मान्यवर आणि रसिक श्रोत्यांची सभागृहात मोठ्या संख्येने उपस्थिती लाभली होती. राखी झोपे यांची संकल्पना आणि अनिल झोपे यांच्या निर्मितीतून साकार झालेल्या 'रिमझिम गिरे सावन...' या मैफलीसाठी रंगमंचावर रंगीबेरंगी छत्र्या आणि पावसात धमाल करणाऱ्या लहान मुलांचे आकर्षक कटआउट्स मांडून वातावरणनिर्मिती करण्यात आली होती. इंडियन म्युझिकल क्लब अर्थातच आय. एम. सी. च्या या पाऊसगीतांच्या धुंद मैफलीत अमित पांचाळ, कविता शाह, मनीषा जोशी, अभय चिद्री, स्वाती केसकर, ज्योती तेरवाडकर, श्रेया महाबळेश्वरकर, किरण मगनानी, स्वप्निल शेठ, सोनल वाणी, प्रमोद शर्मा, नयना कालकर, पंकज श्रीवास्तव, डॉ. उल्का ठाकूर, डॉ. राजेंद्र बर्गे, डॉ. वैशाली सोनवणे, श्रीया दास, अनिल झोपे या गायक कलाकारांनी आपल्या प्रभावी सादरीकरणातून श्रोत्यांची मने जिंकून घेतली. संगीताच्या माध्यमातून समाजाला निखळ आनंदाची अनुभूती मिळावी; तसेच समाजातील हौशी अन् नवोदित गायक कलाकारांना व्यासपीठ मिळावे या उद्देशातून कार्यरत असलेल्या आय. एम. सी. ने आपल्या वैविध्यपूर्ण सांगीतिक संकल्पनांची परंपरा कायम राखून 'ऋतू हिरवा...' , 'कधी तू रिमझिम...', 'ये रे घना...' , 'बरखा बैरन...' , 'हाय हाय ये मजबुरी...', 'कजरा लगा के...' , 'छोटीसी कहानीसी...' , 'भीगा बदन...' , 'रिमझिम के गीत...' , 'आज रपट जाये तो...' , 'सावन में मोरनी...', 'रिमझिम रुमझुम...' , 'क्या मौसम आया हैं...' , 'रिमझिम गिरे सावन...' , 'भिगी भिगी रातों में...' , 'बादल यू गरजता हैं...' , 'साँसों को साँसों से...' , 'रूप तेरा मस्ताना...' , 'मेघा रे मेघा रे...' , 'आय लव यू...' , 'हाय रे हाय...' , 'कोई लडकी हैं...' , 'ये मौसम का जादू...' , 'मेरे ख्वाबों में...' , 'जो हाल दिल का...' , 'टिप टिप बरसा पानी...' , 'तुमसा कोई प्यारा...' अशा एकल आणि युगुलस्वरातील मराठी आणि हिंदी गीतांनी उत्तरोत्तर रंगतदार झालेल्या अन् अनेकदा वन्स मोअर मिळवून कळसाध्याय गाठलेल्या या मैफलीचा समारोप 'पर्बतसे काली घटा...' या श्रवणीय गीताने केला. कार्यक्रमादरम्यान आय एम सीच्या संजय वाघचौरे यांच्या सुविद्य पत्नीच्या दुःखद निधनाबद्दल संपूर्ण समूहाच्या वतीने भावपूर्ण श्रद्धांजली अर्पण करण्यात आली. विक्रम क्रिएशन्सने दृकश्राव्यचित्रण केले. म्युझिक व्हिजनने ध्वनिसंयोजन केले. संजय वाघचौरे यांनी छायाचित्रण केले. आय एम सीचे दीपक निस्ताने, धनश्री भोळे, विभावरी पाटील, निखिल वाणी, कल्याणी नलगे आणि प्रशांत चौधरी यांनी संयोजन आणि रंगमंच व्यवस्थेची जबाबदारी यशस्वीरीत्या पार पाडली. शलाका नायर यांनी खुसखुशीत शैलीतून मैफलीचे निवेदन केले.

थोडक्यात पण महत्वाचे...

नीरा व वीर येथे वारकरी बांधवांची मोफत दाढी कटिंग सेवा

जेजुरी (दैनिक संध्या) : आषाढी वारी निमित्त राज्याच्या विविध भागातून अनेक संताचे पालखी सोहळे व वारकऱ्यांच्या दिंडी पंढरीकडे जात आहेत. अनेक संस्था, दानशूर व्यक्ती सेवा भावी वृत्तीने या सोहळ्यातील वारकरी बांधवांची सेवा करीत असतात. पुरंदर तालुक्यातील नीरा आणि वीर नाभिक समाजाच्या वतीने वारकऱ्यांची सेवा हीच ईश्वर सेवा हे ब्रीद समोर ठेवून वारकरी बांधवांची दाढी व कटिंग मोफत करून देवा चरणी ही सेवा अर्पण केली आहे. नीरा येथील नाभिक महामंडळाच्या वतीने सुशील गायकवाड, सतीश गायकवाड व समाज बांधवांनी संत ज्ञानेश्वर महाराज पालखी सोहळ्यातील 150 वारकरी बांधवांची दाढी व कटिंग सेवा मोफत केली. तर वीर येथील श्री संत सेना महाराज नाभिक प्रतिष्ठानच्या वतीने शूरवीर शिवाजी काशिद यांच्या स्मरणार्थ नाभिक बांधवांनी संत सोपानकाका पालखी सोहळ्यातील 460 वारकरी बांधवांची मोफत दाढी कटिंग सेवा केली असल्याचे समाजाचे नेते बाळासाहेब साळुंखे यांनी सांगितले. नीरा व वीर येथे दरवर्षी नाभिक बांधवांच्या वतीने ही सेवा केली जाते.

चाकणला अत्याधुनिक ऑक्शन हॉल शेतकरी सेवेत समर्पित

चाकण (दैनिक संध्या) : खेड कृषी उत्पन्न बाजार समितीने ३ कोटी ५० लाख रुपये खर्चून उभारलेला अत्याधुनिक ऑक्शन हॉल शेतकरी सेवेत समर्पित करण्यात आला आहे. चाकण येथील कांदा बटाटा विभागासाठी नव्याने उभारण्यात आलेल्या ३ कोटी ५० लाख रुपये खर्चाच्या अत्याधुनिक ऑक्शन हॉलचे महापूजन, वास्तुपूजन व लोकार्पण सोहळा बाजार समितीचे सभापती विजयसिंह शिंदे पाटील यांच्या हस्ते संपन्न झाला. या आधुनिक ऑक्शन हॉलमुळे कांदा बटाटा उत्पादक शेतकरी, व्यापारी, आडते, हमाल, मापाडी यांना अधिक सुसज्ज, सुरक्षित व आधुनिक सुविधा उपलब्ध होणार असून, कृषी मालाच्या लिलाव प्रक्रियेला अधिक वेग, पारदर्शकता आणि कार्यक्षमता मिळणार असल्याचे सभापती विजयसिंह शिंदे यांनी सांगितले. या अत्याधुनिक ऑक्शन हॉलमुळे शेतकऱ्यांचा कांदा, बटाटा व इतर कृषी माल ऊन, पावसापासून सुरक्षित राहणार आहे. त्यामुळे मालाची गुणवत्ता टिकून राहण्यास मदत होईल. शेतकऱ्यांच्या हिताला प्राधान्य देत आधुनिक पायाभूत सुविधा उभारण्याचा संकल्प या प्रकल्पातून साकार झाला आहे. बाजार समितीच्या विकासाचा हा टप्पा भविष्यात शेतकऱ्यांच्या आर्थिक प्रगतीसाठी निश्चितच महत्त्वाचा ठरणार असल्याचे शिंदे पाटील यांनी सांगितले.

शिष्यवृत्ती परीक्षेत ज्ञानमंदिर हायस्कूलच्या विद्यार्थ्यांचे घवघवीत यश

नारायणगाव (दैनिक संध्या) : आळेफाटा येथील ज्ञानमंदिर हायस्कूलच्या विद्यार्थ्यांनी पूर्व माध्यमिक शिष्यवृत्ती परीक्षेत घवघवीत यश संपादन केले आहे. राज्य आणि जिल्हा पातळीवरील गुणवत्ता यादीत स्थान मिळवून या विद्यार्थ्यांनी शाळेच्या शिरपेचात मानाचा तुरा रोवला आहे. गुणवंत विद्यार्थ्यांचा गौरव- शौर्यराज विजय कुऱ्हाडे: राज्य पातळीवरील गुणवत्ता यादीत १६ वा क्रमांक. अनघा सुधीर धानापुणे: जिल्हा पातळीवरील गुणवत्ता यादीत ३७ वा क्रमांक. स्वराली गणेश लेंडे: गुणवत्ता यादीत ४९ व्या क्रमांकासह यशस्वी. ध्रुव संजय ताजणे: गुणवत्ता यादीत ५३ व्या क्रमांकासह यशस्वी. या यशामुळे शाळेत एक विशेष सत्कार समारंभ आयोजित करण्यात आला . याप्रसंगी सर्व गुणवंत विद्यार्थ्यांचा त्यांच्या पालकांसह जाहीर सत्कार करण्यात आला. विद्यार्थ्यांना या परीक्षेसाठी प्रणव काळे, अभिजीत भुजबळ, अनिल काळे आणि रुपाली पवार यांचे मोलाचे मार्गदर्शन लाभले. या कार्यक्रमाला संस्थेचे अध्यक्ष अजय कुऱ्हाडे, उपाध्यक्ष सौरभ डोके, सचिव डॉ. अर्जुन पाडेकर, खजिनदार अरुण हुलवळे, उल्हास सहाणे, संचालक भाऊदादा कुऱ्हाडे, देविदास पाडेकर, कैलास शेळके,बाबू कुऱ्हाडे ,जीवन शिंदे, दिनेश सहाणे,शिवाजी गुंजाळ, प्रदीप गुंजाळ, सम्राट कुऱ्हाडे ,बबन सहाणे यांच्यासह पालक प्रतिनिधी विजय कुऱ्हाडे, किशोर कुऱ्हाडे आणि संचालक मंडळातील इतर सन्माननीय सदस्य व ग्रामस्थ मोठ्या संख्येने उपस्थित होते. सर्वांनी विद्यार्थ्यांच्या या यशाचे कौतुक करून त्यांना भावी वाटचालीस शुभेच्छा दिल्या.

अण्णाभाऊ साठे संशोधन व प्रशिक्षण संस्थेला मातंग समाज शिष्टमंडळाची भेट

नारायणगाव (दैनिक संध्या): अण्णाभाऊ साठे संशोधन व प्रशिक्षण संस्था (आर्टी) ही संस्था मातंग समाज व तत्सम समाज घटकांच्या शैक्षणिक, सामाजिक व आर्थिक प्रगतीचा विकासाचा ध्यास घेतलेली ही समाजाभिमुख संस्था कार्यरत आहे.या संस्थेच्या माध्यमातून मातंग समाजातील युवकांना स्पर्धा परीक्षा, विविध कोर्स प्रशिक्षण, कौशल्य विकास व क्षमता, शिष्यवृत्ती जनजागृती अशा विविध स्तरावर शाश्वत ही संस्था काम करीत आहे. या संस्थेच्या योजना आणि सुविधा, मोफत फायदा मातंग समाजातील तरुणांना मोठ्या प्रमाणात ही माहिती समजावून घेण्यासाठी मुंबई येथील अण्णाभाऊ साठे संशोधन व प्रशिक्षण संस्था (आर्टी) येथे मातंग समाजातील शिष्टमंडळाने नुकतीच भेट दिली. मुंबईतील सामाजिक कार्यकर्ते किशोर आल्हाट यांच्या नेतृत्वाखालीया शिष्टमंडळाचे आयोजन करण्यात आले होते. लोकशाहीर साहित्यरत्न अण्णाभाऊ साठे समाजभूषण पुरस्कार्थी काशिनाथ आल्हाट, ॲड.रमेश शिंदे ,लोकशाहीर साहित्यरत्न अण्णाभाऊ साठे समाजभूषण पुरस्कार्थी आनंद शिंदे,समीर नेटके, सनी आडागळे, जयवंत आल्हाट, ज्येष्ठ नागरिक भीमराव लोखंडे, संतोष थोरात, सौ. अनुराधा लोखंडे, संजय भोसले, शिवम थोरात, अभिषेक सकट आदी मान्यवर उपस्थित होते. अण्णाभाऊ साठे संशोधन व प्रशिक्षण संस्था संस्थेचे व्यवस्थापकीय संचालक सुनील वारे, निबंधक इंदिरा अस्वार, जनसंपर्क अधिकारी स्वप्निल भालेराव, प्रा. डॉ. धनंजय भिसे या मान्यवरांनी आर्टी संस्थेच्या योजना आणि विविध कोर्स संबंधित उत्तम माहिती दिली. याविषयी काशिनाथ आल्हाट म्हणाले, मातंग समाजातील तरुणांसाठी ही करियर करण्याची सुवर्णसंधी आहे. अण्णाभाऊ साठे संशोधन व प्रशिक्षण संस्था या संस्थेच्या सर्व योजना आणि कोर्स जुन्नर तालुक्यातील मातंग तरुणांसाठी पूर्ण क्षमतेने राबविण्यात येतील. आरटीएस संस्थेच्या माध्यमातून योजनांच्या बाबतीत जुन्नर तालुका हे मॉडेल होईल या दृष्टीने काम केले जाईल.यासाठी जुन्नर तालुक्यातील मातंग समाजातील आठवी ते पदवीधर विद्यार्थी आणि पालक ,तसेच समाजातील बेरोजगार तरूण तरुणींचा मेळावा आयोजित केला जाईल असे आश्वासन दिले.

जगद्गुरु संत श्री तुकाराम महाराज पालखी सोहळ्यानंतर बारामतीत तात्काळ स्वच्छता मोहीम

दिवंगत उपमुख्यमंत्री अजित पवार यांच्या परंपरेला साजेचे काम

बारामती (दै. संध्या)

जगद्गुरू संत श्री तुकाराम महाराज यांच्या पालखी सोहळ्याच्या पार्श्वभूमीवर नगराध्यक्ष सचिन सातव यांच्या मार्गदर्शनाखाली उपनगराध्यक्ष, आरोग्य सभापती आणि नगरसेवक सदस्य व मुख्याधिकारी हे स्वतः शहरामध्ये पालखीचे आगमन आणि प्रस्थान झाल्यानंतर बारामतीच्या परंपरेला साजेचे काम करण्यात आले. शहर स्वच्छतेच्या कार्यामध्ये लोकप्रतिनिधी, प्रशासन, सामजिक सेवाभावी संस्था, नागरिकांनी मिळून सहभाग घेऊन गांधी चौक ते गुणवडी चौक यादरम्यान रस्त्याची स्वतः नगराध्यक्ष, सभापती व मुख्याधिकारी प्रत्यक्ष सहभागी होवून संपूर्ण स्वच्छता करुन घेतली.

नगराध्यक्ष व लोकप्रतिनिधी व वरीष्ठ अधिकारी यांच्या स्वच्छतेच्या कामातील सक्रिय योगदानामुळे सर्व सफाई कर्मचारी व इतर अधिकारी यांना प्रोत्साहन मिळून त्यांनी देखील आपल योगदान देवून स्वच्छता मध्ये मोलाची भर घातलेली आहे.

शहरामध्ये शारदा प्रांगण येथे पालखी मुक्कामी आल्यानंतर केवळ एका तासाच्या आतमध्ये नागवडे वस्ती ते देशमुख चौक ते शारदा प्रांगण तसेच संपूर्ण शहर, शारदा प्रांगण, मुख्य रस्ते मैदाने यांची स्वच्छ करून केली. बारामती स्वच्छ सुंदर ठेवून सर्वांनी मोलाची भूमिका निभावलेली.

आज सकाळीदेखील शारदा प्रांगण येथून पालखीचे प्रस्थान झाल्यानंतर एका तासाच्या आत शहरातील मुख्य रस्ते स्वच्छ करण्यात आलेले आहेत.

नगराध्यक्ष सचिन सातव, आरोग्य सभापती नवनाथ बल्लाळ, मुख्याधिकारी पंकज भुसे, दोन मुख्य आरोग्य निरीक्षक, सुमारे १८ मुकादम व ४५० सफाई मित्र यांनी अहोरात्र मेहनत घेऊन बारामती शहराच्या परंपरेला साजेसे काम करुन शहरातील संपूर्ण रस्त्यांची स्वच्छता सुव्यवस्था राखलेली आहे.

बारामती नगरपरिषदेच्या अधिकारी कर्मचारी यांच्या माध्यमातून नियोजनबद्ध कामकाज करून पालखी सोहळादरम्यान संपूर्ण शहराची स्वच्छता केली.

- श्री. पंकज भुसे, मुख्याधिकारी

जगद्गुरू संत श्री तुकाराम महाराज यांच्या पालखी सोहोळ्याच्या अनुषंगाने उपमुख्यमंत्री अजित पवार यांच्या कार्याच्या परंपरेस साधून उपमुख्यमंत्री सुनेत्रा अजित पवार उपमुख्यमंत्री यांच्या मार्गदर्शनाखाली नगर परिषदने अभूतपूर्व स्वच्छता राबवून संपूर्ण शहर स्वच्छ करण्यात आलेले आहे.

- श्री सचिन सातव, नगराध्यक्ष

बारामती शहराच्या स्वच्छतेसाठी अहोरात्र काम करणाऱ्या सफाई कर्मचारी यांच्या मोलाच्या योगदानातून पालखी सोहळ्यात संपूर्ण शहराची स्वच्छता विक्रमी वेळेत पूर्ण करण्यात आलेली आहे.

- श्री. नवनाथ बल्लाळ, आरोग्य सभापती

वारकऱ्यांसाठी देहू ते पंढरपूर फिरता दवाखाना

बारामती (दै. संध्या)

बारामती येथील कै.रामचंद्र भिसे (गुरुजी) वैद्यकिय प्रतिष्ठान च्या वतीने जनसेवा हिच ईश्वरसेवा या उद्देशाने प्रेरीत देहू ते पंढरपूर पालखी मार्गावर आषाढी वारीत संत तुकाराम महाराज पालखी सोहळ्यातील वारकऱ्यांसाठी श्रीमती सोनियाजी राजीवजी गांधी फिरता मोफत दवाखाना ही सुविद्या उपलब्ध करुन दिली असल्याची माहिती संस्थेचे अध्यक्ष डॉ.विजय भिसे यांनी दिली आहे. कै.रामचंद्र भिसे (गुरुजी) वैद्यकिय प्रतिष्ठानचे संत तुकाराम महाराज पालखी सोहळ्यातील वारकऱ्यांच्या वैद्यकिय सेवेचे 26 वे वर्ष साजरे करीत आहे.दि.7 जुलै 2026 रोजी संत तुकाराम महाराज पालखीचे प्रस्थान झाले असून देहू ते पंढरपूर मार्गावर या पालखी सोहळ्यातील वारकऱ्यांसाठी मोफत आरोग्य तपासणी व औषधोपचार करण्यासाठी वारीत सहभागी झाले आहेत.यावर्षी रुग्णवाहिका सेवा ही पुरविण्यात येणार आहे.त्याचबरोबर पालखी मार्गावर मोफत तपासणी व औषधोपचार करणाऱ्या ज्ञानेश्वर सेवा समिती अकोला (विदर्भ) यासंस्थेस डॉ.विजय भिसे यांनी औषधांची मदत केली आहे.यावेळी ज्ञानेश्वर सेवा समिती अकोला चे प्रकाश वाघमारे व राजेंद्र गायकवाड यांसह अनेक स्वयंसेवा सदस्य उपस्थित होते. यावेळी पालखी मार्गावर पुणे येथे पुणे शहर काँग्रेसचे अध्यक्ष व पुणे महानगरपालिकेचे नगरसेवक श्री.प्रशांत जगताप यांनी सदिच्छा भेट देवून डॉ.विजय भिसे यांच्या श्रीमती सोनियाजी राजीवजी गांधी फिरता मोफत दवाखाना सेवा उपक्रमास शुभेच्छा व्यक्त केल्या.

कै. रामचंद्र भिसे (गुरुजी) वैद्यकिय प्रतिष्ठानचे या जनसेवेच्या उपक्रमाचे हे अखंड 26 वे वर्ष असुन या उपक्रमातील पथकात राजेंद्र गायकवाड हे मदतनीस सहभागी असुन डॉ.अप्पा आटोळे व डॉ.योगेश पाटील (लासुर्णे) हे ही सहभागी होणार आहेत अशी माहिती संस्थेचे अध्यक्ष डॉ.विजय भिसे यांनी दिली आहे.

कृषिरत्न अनिल मेहेर यांचा श्री स्वामी समर्थ ज्येष्ठ नागरीक संघाकडून सन्मान

नारायणगाव (दै. संध्या)

श्री स्वामी समर्थ ज्येष्ठ नागरीक संघ नारायणगाव यांच्या वतीने नुकताच कृषिरत्न अनिल तात्या मेहेर यांचा नागरी सत्कार करण्यात आला. अनिल तात्या मेहेर यांनी केलेल्या शिक्षण आणि कृषी क्षेत्रातील भरीव योगदानाबद्दल त्यांना केंद्र सरकार आणि राज्य सरकार यांनी विविध पुरस्कारांनी गौरविले आहे.नुकताच त्यांना यशवंतराव चव्हाण मुक्त विद्यापीठ नाशिक यांनी समाजभूषण पुरस्कार दिला असून केंद्र सरकारने कृषि धोरण समितीवर त्यांची नियुक्ती केली आहे. याप्रसंगी ग्रामोन्नती मंडळाचे विश्वस्त प्रकाश पाटे, संचालक डी. के.भुजबळ, संघाचे संस्थापक श्री. रमेश पाटे साहेब, अध्यक्ष शिवाजीराव गायकवाड, कोषाध्यक्ष विठ्ठलराव औटी, सचिव परशुराम कोते, सहसचिव सुदामराव खेबडे, संचालक अरविंद मेहेर, विलासराव पाटे, भाऊसाहेब डेरे, सुरेंद्र कोऱ्हाळे, बापूराव डोके, शंकरराव कोल्हे, प्रभाकर फुलसुंदर, अशोक औटी, मारुती डेरे,दशरथ चवरे साहेब, दादाभाऊ खैरे, सुरेश कोल्हे, रघुनाथ आप्पा वाजगे, प्रभाकर जठार,सियाराम कांबळे,सतिश दळवी, आव्हाड साहेब व संघाचे सर्व सभासद उपस्थित होते. शेती,माती आणि इथला शेतकरी यांच्या सर्वांगीण विकासासाठी आजिवन काम करण्यासाठी मी कटिबद्ध आहे.असे अनिल तात्या मेहेर यांनी सत्काराला उत्तर देताना सांगितले.ज्येष्ठ नागरीक संघाकडून माझ्याबद्दल असणाऱ्या सर्व अपेक्षा मी पूर्ण करण्याचा शब्द देतो,असेही ते म्हणाले.संघाच्या सभासदांचे वाढदिवसही आज संपन्न करण्यात आले. कार्यक्रमाचे प्रास्ताविक रत्नाकर सुबंध यांनी केले, तर सूत्रसंचालन संघाचे कोषाध्यक्ष विठ्ठलराव औटी यांनी केले.

शिवाजीराव नलावडे यांचा 'सहकार विभूषण' पुरस्काराने सन्मान

नारायणगाव (दै. संध्या)

सहकार क्षेत्रातील उल्लेखनीय,प्रभावी आणि प्रदीर्घ योगदानाबद्दल मुंबई जिल्हा मध्यवर्ती सहकारी बँकेचे संचालक, तसेच ग्रामशिक्षण सेवा मंडळ, धोलवडचे ज्येष्ठ मार्गदर्शक शिवाजीराव विष्णू नलावडे यांना 'महाराष्ट्र राज्य सहकार विभूषण' या मानाच्या पुरस्काराने गौरविण्यात आले आहे. मुंबई येथे आयोजित भव्य राज्यस्तरीय समारंभात राज्याचे मुख्यमंत्री देवेंद्र फडणवीस यांच्या हस्ते त्यांना हा पुरस्कार प्रदान करण्यात आला.

सहकार चळवळ अधिक सक्षम करण्यासाठी केलेल्या योगदानाची ही राज्यस्तरीय पावती मानली जात आहे.

शिवाजीराव नलावडे हे गेल्या अनेक वर्षांपासून सहकार चळवळीत अत्यंत सक्रिय आहेत. त्यांनी मुंबई जिल्हा मध्यवर्ती सहकारी बँकेच्या प्रगतीत मोलाचे योगदान दिले आहे. त्यांच्या मार्गदर्शनाखाली बँकेने पारदर्शक कारभार, शेतकरी व सर्वसामान्य ठेवीदारांना प्राधान्य देणारी भूमिका आणि डिजिटल बँकिंगचा प्रभावी प्रसार केला, ज्यामुळे बँकेने प्रगतीची नवी शिखरे गाठली आहेत. यासोबतच, ग्रामशिक्षण सेवा मंडळ, धोलवडचे मार्गदर्शक म्हणून त्यांनी ग्रामीण भागातील शिक्षणाचा दर्जा उंचावण्यासाठी सातत्याने काम केले आहे. त्यांच्या कार्याची दखल घेत त्यांना 'सहकार विभूषण' या प्रतिष्ठेच्या पुरस्काराने सन्मानित करण्यात आले.

पुरस्कार स्वीकारल्यानंतर बोलताना शिवाजीराव नलावडे म्हणाले, "हा सन्मान माझा एकट्याचा नसून गावातील सर्व ग्रामस्थ, सहकारी कार्यकर्ते आणि ग्रामशिक्षण सेवा मंडळाच्या परिवाराचा आहे." त्यांच्या या गौरवाबद्दल परिसरातून त्यांच्यावर अभिनंदनाचा वर्षाव होत असून, धोलवडच्या शिरपेचात मानाचा तुरा रोवला गेल्याची भावना व्यक्त केली जात आहे. त्यांच्या नेतृत्वामुळे सहकार क्षेत्राला नवी दिशा मिळाल्याचे मत व्यक्त करत, 'सहकार विभूषण' पुरस्कारामुळे संपूर्ण सहकार चळवळीचा सन्मान झाल्याची भावना उपस्थितांनी व्यक्त केली.

या यशामुळे ग्रामपंचायत, ग्रामशिक्षण सेवा मंडळ आणि विविध सामाजिक संस्थांच्या वतीने शिवाजीराव नलावडे यांचा विशेष सत्कार करण्यात आला. याप्रसंगी ग्रामशिक्षण सेवा मंडळाचे अध्यक्ष भालचंद्र नलावडे, उपाध्यक्ष भोलानाथ नलावडे, सचिव उल्हास नलावडे, सरपंच वैभव नलावडे, उपसरपंच सोमनाथ नलावडे, अमृत कुंभ पतसंस्थेचे अध्यक्ष प्रदीप मुंढे, मुख्याध्यापक समीर वामन, ज्येष्ठ नागरिक संघाचे अध्यक्ष गुलाब पाटील नलावडे, माजी सरपंच अशोक नलावडे, तसेच विविध संस्थांचे पदाधिकारी आणि ग्रामस्थ मोठ्या संख्येने उपस्थित होते.

कार्यक्रमाचे सूत्रसंचालन समीर वामन यांनी केले, तर आभार कैलास नलावडे गुरुजी यांनी मानले. यावेळी सहकार क्षेत्रातील अनेक मान्यवर मोठ्या संख्येने उपस्थित होते.

चाकण प्रशालेत क्षितिज फाउंडेशनचा पहिला आनंदी रूम उपक्रम दिमाखात सुरू

चाकण (दै. संध्या)

किशोरवयीन मुलींच्या आरोग्य, स्वच्छता आणि सुरक्षिततेच्या दृष्टीने महत्त्वपूर्ण पाऊल उचलत क्षितिज फाउंडेशनच्या वतीने जनता शिक्षण संस्थेच्या चाकण येथील श्री शिवाजी विद्या मंदिर या प्रशालेत 'आनंदी रूम ' या संकल्पनेचा मोठ्या दिमाखात शुभारंभ करण्यात आला.

पुणे जिल्ह्यातील चाकण प्रशालेत हा पहिलाच उपक्रम असून, विद्यार्थिनींना मासिक पाळी दरम्यान आवश्यक सुविधा, मार्गदर्शन आणि आरोग्यविषयक माहिती एकाच ठिकाणी उपलब्ध करून देण्याचा या उपक्रमाचा उद्देश आहे. 'आनंदी रूम ' मध्ये विद्यार्थिनींसाठी सॅनिटरी पॅडची उपलब्धता, सॅनिटरी पॅड डिस्पोजेबल मशीन, मासिक पाळी व महिलांच्या आरोग्याबाबत माहिती देणारी पुस्तके, स्वच्छ बाथरूमची सुविधा तसेच २४ तास डॉक्टरांचे मार्गदर्शन उपलब्ध करून देण्यात आले आहे. यामुळे विद्यार्थिनींना मासिक पाळीच्या काळात कोणताही संकोच न बाळगता आवश्यक सुविधा आणि योग्य माहिती मिळणार आहे.

या कार्यक्रमाला चाकण पोलीस ठाण्याचे वरिष्ठ पोलीस निरीक्षक जितेंद्र कदम, चाकण दक्षिण पोलीस ठाण्याचे वरिष्ठ पोलीस निरीक्षक संजय सोळुंके, पोलीस उपनिरीक्षक संगीता कदम, प्रशालेचे मुख्याध्यापक अनिल ठुबे, स्वरूपा देशपांडे, विकास मलघे, क्षितिज फाउंडेशनच्या अध्यक्षा स्नेहल कदम आदींसह शिक्षक, पालक आणि विद्यार्थिनी मोठ्या संख्येने उपस्थित होत्या.

क्षितिज फाउंडेशनच्या अध्यक्षा स्नेहल कदम यांनी फाउंडेशन गेल्या १२ वर्षांपासून ग्रामीण भागातील महिला आणि मुलींसाठी सातत्याने आरोग्य जनजागृती, मासिक पाळीबाबत समुपदेशन आणि स्वच्छतेविषयी मार्गदर्शन करत असल्याची माहिती दिली. मासिक पाळी हा आजार नसून नैसर्गिक शारीरिक बदल असल्याचे सांगत, योग्य स्वच्छता, संतुलित आहार आणि नियमित आरोग्य तपासणीचे महत्त्व त्यांनी विद्यार्थिनींना पटवून दिले. पुण्यासह भारतातील सर्व शाळांमध्ये हा उपक्रम राबविण्याचा क्षितिज फाउंडेशनचा मानस असून, संस्था असेच काम पुढे करत राहणार आहे.

स्वरूपा देशपांडे यांनी सांगितले की," मलघे वेंचर्स यांच्या सौजन्याने आनंदी रूम तयार करण्यात आली आहेत. उद्योजक विकास मलघे यांचे यासाठी विशेष सहकार्य लाभले. क्षितिज बहुउद्देशीय संस्था ही गेल्या बारा वर्षांपासून मासिक पाळी जनजागृती या विषयावर महाराष्ट्रात कार्यरत आहे. ही संस्था अडीच लाखांहून अधिक महिला, मुली, तसेच युवकांपर्यंत पोहोचली आहे." अनिल ठुबे यांनी स्वागत केले. राजेंद्र खरमाटे यांनी आभार मानले.

'सावित्रीबाई फुले पुणे विद्यापीठाच्या' १५० विद्यार्थ्यांचा सहभाग

जेजुरी कडेपठार येथे 'घनवन' वृक्षारोपण मोहिमेचा उत्साहात शुभारंभ

जेजुरी (दै. संध्या)

तीर्थक्षेत्र श्री कडेपठार (मुळस्थान) ते जेजुरी खंडोबा मंदिर या सुमारे ३ किलोमीटरच्या पायी मार्गावर दुतर्फा अनेक देवरायांचा संच 'घनवन' साकारण्याचा संकल्प श्री खंडोबा देवता व लिंग कडेपठार ट्रस्टने केला आहे. या पर्यावरणपूरक मोहिमेची सुरुवात नुकतीच 'गणपूजेच्या' शुभ मुहूर्तावर करण्यात आली. या मोहिमेत सावित्रीबाई फुले पुणे विद्यापीठाच्या राष्ट्रीय सेवा योजना अंतर्गत महाराष्ट्रातील विविध महाविद्यालयांतील सुमारे १५० विद्यार्थी-विद्यार्थिनी प्राध्यापक व स्टाफ मेंबर्स यांनी उत्स्फूर्तपणे श्रमदान केले. या मोहिमेत सहभागी झालेल्या राज्यस्तरीय संघनायकांमध्ये प्रा. डॉ. प्रताप फलफले, डॉ. सुलक्षणा पाटील, डॉ. रंजना कदम, प्रा. करुणा ढोले, डॉ. संजय शिंदे, डॉ. नामदेव शितोळे, प्रा. कुमोद सपकाळ, दिनेश जाधव, स्वामीराज भिसे व ऋषिकेश चव्हाण उपस्थित होते. ऑगस्ट महिन्यात कडेपठार येथे भव्य 'राज्यस्तरीय निवासी शिबीर' आयोजित करून पर्यावरण संवर्धनाचे मोठे आणि शाश्वत काम उभे करण्यात येणार आहे. या मोहिमेत वनाधिकारी धनंजय देवकर , कडेपठार देवस्थानच विश्वस्त मयूर दिडभाई आणि न्यासाचे सर्व कर्मचारी उपस्थित होते. या अभियानाचे नियोजन ॲड. मंगेश जेजुरीकर यांनी केले.

दैनिक संध्या
नि:पक्ष समीक्षणाचे... निर्भीड दैनिक

थोडक्यात पण महत्वाचे

'स्पिक मॅके' शिष्टमंडळाने घेतली राज्यपालांची भेट

मुंबई (दैनिक संध्या) : 'सोसायटी फॉर द प्रमोशन ऑफ इंडियन क्लासिकल म्युझिक अँड कल्चर अमंग युथ' ('स्पिक मॅके) च्या शिष्टमंडळाने महाराष्ट्राचे राज्यपाल जिष्णु देव वर्मा यांची लोकभवन, मुंबई येथे भेट घेतली. शिष्टमंडळाने भारतीय शास्त्रीय संगीत आणि संस्कृतीचा प्रसार करणाऱ्या 'स्पिक मॅके या संस्थेच्या उपक्रमांविषयीची माहिती देणारी 'संदेश' या पुस्तिकेची प्रत राज्यपालांना भेट दिली तसेच राज्यपालांना इंडियन इन्स्टिट्यूट ऑफ टेक्नॉलॉजी, दिल्ली येथे होणाऱ्या 'स्पिक मॅके'च्या सुवर्णमहोत्सवी कार्यक्रमाचे निमंत्रण दिले. यावेळी कल्पेन शुक्ला, नेहा बंद्योपाध्याय, गीता प्रकाश, सब्यसाची डे आणि सिम्पी सिंह उपस्थित होते.

विविध क्षेत्रातील गुणवंतांचा सन्मान

मुंबई (दैनिक संध्या) : जागतिक युवा कौशल्य दिनानिमित्त आयोजित कार्यक्रमात जिल्हाधिकारी सौरभ कटियार यांच्या हस्ते विविध स्पर्धांतील विजेते, मुख्यमंत्री युवा कार्य प्रशिक्षण योजना अंतर्गत उद्योजक तसेच प्रशिक्षक यांचा प्रमाणपत्र व स्मृतिचिन्ह देऊन गौरव करण्यात आला. यावेळी मुंबई उपनगरचे सहायक आयुक्त शैलेश भगत, शिक्षण निरीक्षक संजीव जवीर, विविध उद्योजक, श्री रामकृष्ण शिक्षण मंडळ व एकवेष्ट अकॅडेमीचे पदाधिकारी, शिक्षक, दिव्यांग विद्यार्थी, प्रशिक्षक तसेच मोठ्या संख्येने विद्यार्थी उपस्थित होते. कौशल्य विकासाद्वारे युवकांना रोजगारक्षम बनविणे, स्वयंरोजगाराला चालना देणे आणि समाजातील सर्व घटकांना समान संधी उपलब्ध करून देणे हा या कौशल्य सप्ताहाचा मुख्य उद्देश असल्याचे यावेळी जिल्हाधिकारी कटियार यांनी सांगितले. जागतिक युवा कौशल्य दिनानिमित्त जिल्हा कौशल्य विकास, रोजगार व उद्योजकता मार्गदर्शन केंद्र, मुंबई उपनगर जिल्हा कार्यालयातर्फे जिल्हाधिकारी सौरभ कटियार यांच्या मार्गदर्शनाखाली दि. ७ ते १५ जुलै २०२६ या कालावधीत 'कौशल्य सप्ताह' आयोजित करण्यात आला होता. या कौशल्य सप्ताहांतर्गत युवक-युवती, महिला, दिव्यांग आणि विद्यार्थ्यांसाठी विविध उपक्रमांचे आयोजन करण्यात आले. यामध्ये एआय अपस्किलिंग, करिअर समुपदेशन, इयत्ता ८ वी ते १० वीच्या विद्यार्थ्यांसाठी निबंध स्पर्धा, तृतीयपंथीयांसाठी रोजगार मेळावा, महाविद्यालयीन विद्यार्थ्यांसाठी प्लेसमेंट ड्राइव्ह, महिला उद्योजक मेळावा तसेच बौद्धिक दिव्यांग, श्रवणबाधित व इतर दिव्यांग उमेदवारांसाठी कौशल्य स्पर्धा यांचा समावेश होता.

अजित पवार यांच्या जयंतीदिनी कार्यक्रम

मुंबई (दैनिक संध्या) : दिवंगत उपमुख्यमंत्री अजित अनंतराव पवार यांच्या जयंतीचा समावेश २०२६ मधील राष्ट्रपुरुष व थोर व्यक्तींच्या अधिकृत जयंती कार्यक्रमांमध्ये करण्यात आला आहे. सामान्य प्रशासन विभागाने १५ जुलै, २०२६ रोजी या संदर्भातील अधिकृत परिपत्रक जारी केले आहे. परिपत्रकात दिलेल्या माहितीनुसार, दिवंगत उपमुख्यमंत्री अजित अनंतराव पवार यांची जयंती २२ जुलै, २०२६ (बुधवार) रोजी राज्यभरात साजरी केली जाणार आहे. या दिवशी मंत्रालयासह राज्यातील सर्व शासकीय आणि निमशासकीय कार्यालयांमध्ये प्रतिमेस पुष्पहार अर्पण करून त्यांच्या स्मृतींना अभिवादन केले जाईल. हा आदेश राज्यातील सर्व शासकीय आणि निमशासकीय कार्यालयांसह सर्व शाळा व महाविद्यालयांनाही लागू करण्यात आला आहे. विभागीय आयुक्त आणि जिल्हाधिकाऱ्यांनी आपापल्या भागातील सर्व यंत्रणांमध्ये या कार्यक्रमाचे योग्य नियोजन आणि अंमलबजावणी करण्याचे निर्देश साप्रविच्या परिपत्रकात नमूद करण्यात आले आहे.

महाराष्ट्र दालनाच्या माध्यमातून राज्यातील वस्त्रोद्योगाला जागतिक स्तरावर चालना : श्वेता सिंघल

■ नवी दिल्ली (दै. संध्या)

नवी दिल्ली येथील भारत मंडपम येथे भरवण्यात आलेल्या जागतिक वस्त्रोद्योग प्रदर्शनातील महाराष्ट्र दालनाच्या माध्यमातून राज्यातील वस्त्रोद्योग निर्यातीला देशपातळीवर आणि जागतिक स्तरावर निश्चितच मोठी चालना मिळेल, असा विश्वास महाराष्ट्र शासनाच्या येथील निवासी आयुक्त श्वेता सिंघल यांनी व्यक्त केला. या प्रदर्शनातील महाराष्ट्राच्या दालनाला खरेदीदारांचा उत्स्फूर्त प्रतिसाद मिळत आहे. प्रदर्शनातील महाराष्ट्र दालनाची पाहणी केल्यानंतर महाराष्ट्र सदनाच्या निवासी आयुक्त तथा सचिव श्वेता सिंघल म्हणाल्या महाराष्ट्राचे दालन अत्यंत आकर्षक पद्धतीने उभारण्यात आले असून राज्याच्या समृद्ध वस्त्रोद्योगाची ओळख प्रभावीपणे करून देण्यात आली आहे. या प्रदर्शनाच्या माध्यमातून महाराष्ट्राच्या वस्त्रोद्योग निर्यातीला देशपातळीवर आणि जागतिक स्तरावर निश्चितच मोठी चालना मिळेल. महाराष्ट्राकडे भक्कम उत्पादन पाया, उत्कृष्ट कुशल मनुष्यबळ आणि उत्तम संशोधन संस्था असून, या बळावर आपण वस्त्रोद्योगाच्या विकासाचा एक नवा टप्पा सुरू करत आहोत, असे गौरवोद्गारही त्यांनी काढले. वस्त्रोद्योग विभागाच्या प्रधान सचिव अंशू सिन्हा यांनी यावेळी महाराष्ट्राच्या वस्त्रोद्योग क्षेत्रातील प्रगतीची माहिती दिली. महाराष्ट्र हे देशातील वस्त्रोद्योगाचे एक प्रमुख जागतिक केंद्र आहे. राज्याच्या 'एकात्मिक आणि शाश्वत वस्त्रोद्योग धोरण २०२३-२८' अंतर्गत तांत्रिक वस्त्रोद्योग क्षेत्राला आपण अग्रक्रम दिला आहे. या क्षेत्राच्या विकासासाठी प्रत्येक महसूल विभागात एक याप्रमाणे राज्यात एकूण सहा तांत्रिक वस्त्रोद्योग उद्याने स्थापन केली जात आहेत. याशिवाय, तांत्रिक वस्त्रोद्योग क्षेत्रात संशोधन, नवकल्पना आणि नवउद्योजकांना प्रोत्साहन देण्यासाठी स्वतःचे स्वतंत्र 'महाराष्ट्र तांत्रिक वस्त्रोद्योग अभियान' जाहीर करणारे महाराष्ट्र हे देशातील पहिले राज्य ठरले आहे. या क्षेत्रात गुंतवणूक करणाऱ्या उद्योगांना ५५ टक्के किंवा २५० कोटी रुपयांपर्यंतचे भरीव भांडवली अनुदान देण्यासोबतच, गुणवत्ता आणि शाश्वततेसाठी सौर ऊर्जा अनुदान व सांडपाणी प्रक्रिया प्रकल्पांच्या उभारणीलाही आपण विशेष प्रोत्साहन देत आहोत, असे त्यांनी सांगितले.

या मुख्य दालनात सोलापूरच्या विणकाम व्यवसायापासून हातमाग, रेशीम उद्योग, पारंपरिक वस्त्रकला, आधुनिक फॅशन आणि अमरावती येथे विकसित होत असलेल्या 'प्रधानमंत्री मित्र वस्त्रोद्योग उद्याना' पर्यंतच्या राज्याच्या संपूर्ण वस्त्रोद्योगांचे प्रभावी सादरीकरण करण्यात आले आहे. विशेषतः पैठणी, करवत काठी, हिमरू, खण साड्या, सोलापूरच्या चादरी आणि भौगोलिक मानांकन प्राप्त कोल्हापुरी चपला यांसारख्या महाराष्ट्राच्या वैशिष्ट्यपूर्ण उत्पादनांना देश-विदेशातील खरेदीदारांकडून मोठा प्रतिसाद मिळत आहे.

२२ जुलै रोजी छत्रपती शिवाजी महाराज महाराजस्व समाधान शिबिर अभियान

■ मुंबई (दै. संध्या)

मुंबई शहर जिल्हाधिकारी कार्यालयामार्फत मुंबई शहर जिल्ह्यात 22 जुलै, 2026 रोजी स. 11.00 वा. छत्रपती शिवाजी महाराज महाराजस्व समाधान शिबीर अभियानाचे आयोजन करण्यात आले आहे. 179-सायन-कोळीवाडा विधानसभा मतदारसंघात समाज मंदिर हॉल, सरदार नगर नं. 1, महानगरपालिका शाळेसमोर, सायन (पू), मुंबई-400 022 येथे, 181-माहिम विधानसभा मतदार संघासाठी रविंद्र नाट्य मंदिर, सिध्दिविनायक मंदिराजवळ, सयानी रोड, प्रभादेवी, मुंबई - 400 025 येथे तर 185-मलबार हिल विधानसभा मतदारसंघात शारदा मंदिर हायस्कूल, तळमजला, शारदा मंदिर हॉल, शिवतापी बिल्डींगजवळ, जे.के. टॉवर च्या समोर, गोरेगावकर मार्ग, गावदेवी, मुंबई-400 007 येथे शिबिराचे आयोजन करण्यात आले आहे. शासनाने महसूल विभाग अधिक लोकाभिमुख, पारदर्शक व गतिमान करण्यासाठी निर्णय घेतले आहेत. या निर्णयाचा लाभ तळागाळातल्या शेवटच्या माणसापर्यंत पोहोचविण्यासाठी मुख्यमंत्री यांचा जन्मदिवस तसेच माजी उपमुख्यमंत्री दिवंगत अजित पवार यांच्या जयंतीचे औचित्य साधून राज्यामध्ये 22 जुलै, 2026 ते 2 ऑगस्ट, 2026 या कालावधीत कोणत्याही एका दिवशी प्रत्येक विधानसभा मतदारसंघात छत्रपती शिवाजी महाराज महाराजस्व समाधान शिबीर अभियान राबविण्याबाबत शासन निर्णयानुसार मंजूरी देण्यात आलेली आहे. मुंबई शहर जिल्ह्यातील सर्वसामान्य नागरिकांना महसूल विभागामार्फत देण्यात येणाऱ्या विविध योजनांसोबतच केंद्र शासनाचे/राज्य शासनाचे विविध विभाग/स्थानिक स्वराज्य संस्था यांचेकडील विविध योजनांचा लाभ तसेच सेवा हमी कायद्यानुसार द्यायच्या सेवा (जसे विविध दाखले, नवमतदारांची नोंदणी, संजय गांधी निराधार योजना अनुदान, श्रावणबाळ सेवा राज्य निवृत्तीवेतन योजना अनुदान, शिधापत्रिकेसंबंधित सेवा, मत्स्य विभागाकडील विविध सेवा, बृहन्मुंबई महानगरपालिकेमार्फत पुरविण्यात येणारे जन्म प्रमाणपत्र, मृत्यू प्रमाणपत्र, विवाह नोंदणी प्रमाणपत्र, क्रीडा विभागाकडील योजना इ.चा) लाभ नागरिकांना देण्यात येणार आहे. तरी सर्व नागरिकांनी या योजनांचा तसेच सुविधांचा लाभ घ्यावा असे आवाहन जिल्हा प्रशासनातर्फे करण्यात आले आहे.

वसईतील कोळीवाड्यांना गावठाणचा दर्जा देणार – महसूल मंत्री चंद्रशेखर बावनकुळे

■ मुंबई (दै. संध्या)

वसई तालुक्यातील कोळीवाड्यांना अधिकृत गावठाण दर्जा देण्यासह तेथील नागरिकांचे वर्षानुवर्षे प्रलंबित असलेले प्रश्न कायमचे सोडविण्यासाठी शासन कटिबद्ध आहे. या पार्श्वभूमीवर, येथील कोळीवाड्यांना गावठाण दर्जा देण्याची प्रक्रिया तातडीने सुरू करावी, असे निर्देश महसूल मंत्री चंद्रशेखर बावनकुळे यांनी मंत्रालयात आयोजित बैठकीत दिले. या बैठकीला आमदार स्नेहा दुबे पंडित, महसूल विभागाचे अपर मुख्य सचिव विकास खारगे, पालघरच्या जिल्हाधिकारी इंदूराणी जाखर हे उपस्थित होते. तसेच कोकण विभागाच्या विभागीय आयुक्त रुबल अग्रवाल आणि जमाबंदी आयुक्त डॉ सुहास दिवसे दूरदृश्यप्रणालीद्वारे बैठकीत सहभागी झाले होते . कोळीवाडा आणि गावठाण परिसरातील रहिवाशांना मोठा दिलासा देत महसूल मंत्र्यांनी निर्देश दिले की, १ जानेवारी २०११ पूर्वीची १५०० चौरस फुटांपर्यंतची निवासी बांधकामे नियमित करण्यात यावीत. मात्र, या निश्चित केलेल्या मुदतीनंतर झालेली अनधिकृत अतिक्रमणे तातडीने पाडून टाकण्यात यावीत. अनेक कोळीवाड्यांच्या सीमांची स्पष्ट नोंद नसल्याने तांत्रिक अडचणी निर्माण होतात, यावर बैठकीत सविस्तर चर्चा झाली. या अडचणी दूर करण्यासाठी गावठाण घोषित करण्यापूर्वी संबंधित कोळीवाड्यांचे योग्य सीमांकन करून भूमी अभिलेख विभागामार्फत त्यांची तातडीने मोजणी करण्यात यावी, असे निर्देश मंत्र्यांनी दिले.

'दिलखुलास' मध्ये पंढरपूर वारीच्या यशस्वी प्रशासकीय व्यवस्थापनाचा वेध

यशदाचे महासंचालक डॉ. सुहास दिवसे यांची विशेष मुलाखत

■ मुंबई (दै. संध्या)

माहिती व जनसंपर्क महासंचालनालय निर्मित 'दिलखुलास' कार्यक्रमात "पंढरपूर वारीच्या यशस्वी प्रशासकीय व्यवस्थापनाचा वेध" या विषयावर यशदाचे महासंचालक डॉ. सुहास दिवसे यांच्या अनुभवावर आधारित विशेष मुलाखत प्रसारित होणार आहे.

महाराष्ट्राच्या सांस्कृतिक, आध्यात्मिक आणि सामाजिक परंपरेचे प्रतीक असलेली पंढरपूर आषाढी वारी ही सातशे वर्षांची अखंड परंपरा आहे. दरवर्षी लाखो वारकरी विठ्ठलाच्या दर्शनासाठी पायी पंढरपूरकडे प्रस्थान करतात. या भव्य सोहळ्याचे सुरक्षित, सुव्यवस्थित आणि सुरळीत व्यवस्थापन करण्यासाठी विविध शासकीय विभागांच्या समन्वयातून व्यापक प्रशासकीय नियोजन केले जाते. या नियोजनामागील कार्यपद्धती, अनुभव आणि प्रभावी व्यवस्थापनाची सविस्तर माहिती या मुलाखतीतून जाणून घेता येणार आहे.

'दिलखुलास' कार्यक्रमात ही मुलाखत शनिवार, १८ जुलै, सोमवार, २० जुलै, मंगळवार, २१ जुलै आणि बुधवार, २२ जुलै रोजी सकाळी ७.२५ ते ७.४० या वेळेत आकाशवाणीच्या सर्व केंद्रांवरून तसेच 'न्यूज ऑन एआयआर' या मोबाईल ॲपवर प्रसारित होणार आहे. कार्यक्रमाचे निवेदन सुषमा जाधव यांनी केले आहे.

या मुलाखतीत डॉ. सुहास दिवसे यांनी पालखी मार्गाचे नियोजन, वाहतूक व्यवस्था, पोलीस बंदोबस्त, आरोग्य सेवा, स्वच्छता, पिण्याच्या पाण्याची व्यवस्था, आपत्ती व्यवस्थापन, नियंत्रण कक्षाची कार्यपद्धती तसेच महसूल, पोलीस, आरोग्य, सार्वजनिक बांधकाम, ग्रामविकास, स्थानिक स्वराज्य संस्था आणि इतर संबंधित विभागांतील समन्वयाची सविस्तर माहिती दिली आहे. तसेच मोठ्या लोकसमूहाच्या व्यवस्थापनासाठी आवश्यक असलेले पूर्वनियोजन, प्रत्यक्ष अंमलबजावणी आणि आधुनिक तंत्रज्ञानाचा प्रभावी वापर याविषयीही त्यांनी मार्गदर्शन केले आहे. वारीच्या काळात प्रशासन, स्थानिक यंत्रणा, स्वयंसेवी संस्था आणि वारकरी यांच्यातील समन्वयातून श्रद्धा आणि सुयोग्य व्यवस्थापनाचा प्रभावी संगम कसा साधला जातो, तसेच सार्वजनिक प्रशासनातील उत्तम नियोजनाचे हे प्रेरणादायी उदाहरण कसे ठरते, याचा उलगडा या विशेष मुलाखतीत करण्यात आला आहे.

'कुटुंब रंगलंय काव्यात' या विश्वविक्रमी एकपात्री काव्यनाट्य अनुभवाचा ३१५० वा महोत्सवी प्रयोग २० जुलै रोजी

■ मुंबई (दै. संध्या)

सांस्कृतिक कार्य विभागांतर्गत सांस्कृतिक कार्य संचालनालय, महाराष्ट्र राज्य, मुंबई यांच्या वतीने मराठी काव्यपरंपरेचा अद्वितीय आविष्कार ठरलेला 'कुटुंब रंगलंय काव्यात' या विश्वविक्रमी जागतिक एकपात्री काव्यनाट्य अनुभवाचा ३१५० वा महोत्सवी प्रयोग सोमवार, २० जुलै २०२६ रोजी सायंकाळी ७.३० वाजता छत्रपती शिवाजी महाराज नाट्य मंदिर, दादर, मुंबई येथे आयोजित करण्यात आला आहे. विश्वनाथ (विसुभाऊ) बापट हे गेल्या अनेक दशकांपासून मराठीतील विविध काव्यप्रकार रसिकांसमोर आगळ्यावेगळ्या शैलीत सादर करीत आहेत. कविता, गीत, भावस्पर्शी निवेदन आणि साभिनय सादरीकरण यांच्या सुरेख संगमातून त्यांनी मराठी काव्याचा समृद्ध वारसा घराघरांत पोहोचविण्याचे कार्य केले आहे. त्यांच्या या उपक्रमाने हजारो प्रयोगांचा टप्पा यशस्वीपणे पार करत जागतिक स्तरावरही वेगळी ओळख निर्माण केली आहे. या महोत्सवी प्रयोगामध्ये संतकाव्य, भावकाव्य, गीतकाव्य, गझल, चारोळ्या, देशभक्तीपर रचना, भक्तिगीते तसेच विविध काव्यप्रकारांचे गायन आणि साभिनय सादरीकरण यांचा अनोखा अनुभव रसिकांना घेता येणार आहे. शब्द, स्वर आणि अभिनय यांचा सुरेख मिलाफ असलेला हा कार्यक्रम सर्व वयोगटातील रसिकांसाठी एक अविस्मरणीय सांस्कृतिक पर्व ठरणार आहे. कार्यक्रमात तबला – पवित्र सावंत आणि तालवाद्य – डॉ. किशोर खुशाले यांची साथ लाभणार असून, त्यांच्या सुरेल व लयबद्ध साथसंगतीमुळे कार्यक्रमाची कलात्मक उंची अधिक खुलणार आहे. सदर कार्यक्रम सांस्कृतिक कार्य, इलेक्ट्रॉनिक्स, माहिती तंत्रज्ञान व कृत्रिम बुद्धिमत्ता मंत्री ॲड. आशिष शेलार यांच्या संकल्पनेतून तसेच सांस्कृतिक कार्य विभागाचे सचिव डॉ. किरण कुलकर्णी यांच्या मार्गदर्शनाखाली आयोजित करण्यात आला आहे. महाराष्ट्राच्या समृद्ध सांस्कृतिक वारशाचे जतन व संवर्धन करणे, अभिजात कला, लोककला आणि थोर कलावंतांचे योगदान नव्या पिढीपर्यंत पोहोचविण्याच्या उद्देशाने सांस्कृतिक कार्य विभागामार्फत विविध सांस्कृतिक उपक्रम सातत्याने राबविण्यात येत आहेत. या कार्यक्रमास प्रवेश विनामूल्य असून, काव्यप्रेमी, साहित्यरसिक, विद्यार्थी तसेच सर्व नागरिकांनी मोठ्या संख्येने उपस्थित राहून या विश्वविक्रमी काव्यनाट्य अनुभवाचा लाभ घ्यावा, असे आवाहन सांस्कृतिक कार्य संचालनालयाने केले आहे.

महाराष्ट्र सदनात जिप्सीचा विशेष खेळास प्रेक्षकांचा उत्स्फूर्त प्रतिसाद

■ नवी दिल्ली (दै. संध्या)

नवी दिल्ली येथील महाराष्ट्र सदनच्या सभागृहात आयोजित करण्यात आलेल्या जिप्सी या राष्ट्रीय पुरस्कार विजेत्या मराठी चित्रपटाच्या विशेष खेळास चांगला प्रतिसाद मिळाला. महाराष्ट्र शासनाच्या नवी दिल्लीतील विशेष निवासी आयुक्त श्रीमती श्वेता सिंघल यांची यावेळी प्रमुख उपस्थिती होती. कस्तुरबा गांधी मार्गावरील महाराष्ट्र सदनाच्या सभागृहात जागरण ग्रुपच्या सहकार्याने जागरण फिल्म फेस्टिव्हल अंतर्गत जिप्सी या राष्ट्रीय पुरस्कार विजेत्या मराठी चित्रपटाच्या विशेष खेळाचे आयोजन करण्यात आले होते. यावेळी महाराष्ट्र शासनाच्या नवी दिल्लीतील निवासी आयुक्त श्वेता सिंघल यांच्यासह सहायक निवासी आयुक्त नितीन शेंडे व स्मिता शेलार, दैनिक जागरण समूहाच्या प्राची पंडित, आयना कपूर आणि सऊद अहमद आदी उपस्थित होते.

महाराष्ट्र सदन हे केवळ एक शासकीय विश्रामगृह न राहता, महाराष्ट्राच्या कला, संस्कृती, साहित्याच्या प्रसार व संवर्धनासाठी काम करणारे एक प्रमुख सांस्कृतिक केंद्र (कल्चरल हब) म्हणून विकसित करण्याचा आमचा संकल्प आहे, असे सांगून सिंघल म्हणाल्या, येथे आयोजित करण्यात येणाऱ्या विविध उपक्रमांमध्ये सर्व मराठी बांधवांनी मोठ्या संख्येने सहभागी व्हावे. मराठी रंगभूमी आणि मराठी चित्रपटसृष्टीचा कलाविष्कार अत्यंत समृद्ध असून त्याचा सर्वांनी लाभ घ्यावा.

'जिप्सी' या चित्रपटाचे दिग्दर्शक शशी खंडारे यांना पदार्पणातील सर्वोत्कृष्ट दिग्दर्शकाचा पुरस्कार मिळाला असून त्यात कबीर खंडारे यांनी ज्योती या नावाच्या मुलाची मुख्य भूमिका साकारली आहे. जागरण फिल्म फेस्टिव्हल हा दैनिक जागरणचा उपक्रम असून ८ राज्ये आणि १४ शहरांमध्ये आयोजित करण्यात आला आहे.

'छत्रपती शिवाजी महाराज महाराजस्व अभियान' व्यापक स्वरूपात राबवा

महसूल मंत्री चंद्रशेखर बावनकुळे

■ मुंबई (दै. संध्या)

'छत्रपती शिवाजी महाराज महाराजस्व अभियान' केवळ प्रशासकीय प्रक्रिया नसून, थेट जनतेच्या दारात जाऊन त्यांना न्याय देण्याचे माध्यम असल्याने राज्यात अधिक प्रभावी आणि व्यापक स्वरूपात हे अभियान राबविण्याचे निर्देश महसूल मंत्री चंद्रशेखर बावनकुळे यांनी दिले. मंत्रालयातून राज्यातील सर्व निवासी उपजिल्हाधिकाऱ्यांसोबत व्हिडिओ कॉन्फरन्सिंगद्वारे आयोजित करण्यात आलेल्या आढावा बैठकीत ते बोलत होते.या बैठकीनंतर सर्व जिल्ह्यांनी केलेल्या कार्यवाहीचा 'फलश्रुती अहवाल' तातडीने शासनाकडे पाठवण्याचे आदेशही त्यांनी दिले. २२ जुलै २०२६ ते २ ऑगस्ट असा अभियानाचा कालावधी आहे. या बैठकीला महसूल विभागाचे अपर मुख्य सचिव विकास खारगे आणि सुधीर देऊळगावकर यांच्यासह वरिष्ठ अधिकारी उपस्थित होते.

बैठकीत मार्गदर्शन करताना महसूल मंत्री बावनकुळे म्हणाले की, नागरिकांना शासकीय सेवा एकाच छताखाली मिळाव्यात यासाठी 'आपले सरकार सेवा केंद्रां'ची भूमिका अत्यंत महत्त्वाची आहे. त्यामुळे राज्यातील सर्व जिल्ह्यांमध्ये रिक्त असलेल्या किंवा नवीन केंद्रांच्या मंजुरीसाठीच्या जाहिराती पुढील १५ दिवसांत प्रसिद्ध करून सर्व संबंधित प्रक्रिया विहित मुदतीत पूर्ण करून केंद्र सुरू करावीत. तसेच, हे महाराजस्व अभियान तळागाळापर्यंत पोहोचवण्यासाठी प्रत्येक जिल्ह्यासाठी 'विशेष कार्यकारी अधिकारी' कोण असणार, याची निश्चिती तातडीने करावी. या संदर्भातील यादीवर संबंधित जिल्ह्याच्या पालकमंत्री महोदयांची स्वाक्षरी म्हणजेच मान्यता घेऊन ती यादी तात्काळ शासनाकडे सादर करावी, अशा सूचनाही त्यांनी दिल्या.

हे लोककल्याणकारी अभियान यशस्वी करण्यासाठी प्रत्येक तालुक्यात आणि गावात महसूल शिबिरांचे आयोजन करण्यात यावे, तसेच या शिबिरांचे निश्चित ठिकाण आणि दिनांक यांचा सविस्तर आराखडा व अहवाल मंत्रालयाला तात्काळ कळवावा. या अभियानांतर्गत नागरिकांना थेट लाभ मिळवून देण्यासाठी शाळा-कॉलेजच्या विद्यार्थ्यांना लागणारे जातीचे दाखले, राष्ट्रीयत्व, रहिवासी आणि उत्पन्नाचे दाखले शिबिरांच्या माध्यमातून जागेवरच दिले जातील. पात्र महिलांना या अभियानांतर्गत आता थेट 'शेतकरी प्रमाणपत्र' दिले जाणार आहे. यासोबतच शेतकऱ्यांचे फेरफार उतारे, ७/१२ आणि ८-अ वरील त्रुटी दूर करणे, विविध शासकीय योजनांचे फॉर्म भरून घेऊन त्यांना थेट मंजुरी देणे आणि नागरिकांच्या तक्रारींचे जागेवरच निवारण करण्याचे काम केले जाईल. सर्व निवासी उपजिल्हाधिकाऱ्यांनी प्रत्यक्ष मैदानात उतरून हे अभियान यशस्वी करावे, असे आवाहन महसूल मंत्री चंद्रशेखर बावनकुळे यांनी केले.

थोडक्यात पण महत्वाचे...

सासवडला पुरंदरे वाड्यात आषाढस्य प्रथम दिवसे कार्यक्रम

सासवड (दैनिक संध्या) : सासवड येथील पुरंदरे वाड्यात दरवर्षीप्रमाणे आषाढस्य प्रथम दिवसे हा कार्यक्रम सादर करण्यात आला पुण्यातील वक्ताव्यक्त या ग्रुपने रामायणातील प्रसंगावरील काही गीतांचे यावेळी सादरीकरण करून रसिकांची मने जिंकली कार्यक्रमाच्या सुरुवातीस पुरंदरे कुटुंबीयांच्या वतीने कौशिक पुरंदरे प्रतिभा पुरंदरे गीता पुरंदरे आप्पासाहेब पुरंदरे वर्षा बालकृष्णन आदींनी उपस्थितांचे स्वागत केले माजी आमदार संजय जगताप ॲड. अण्णासाहेब खाडे संजय काटकर विजय कोलते यांनी या उपक्रमाला मनोगतातून शुभेच्छा दिल्या पुणे येथील जानवी गोखले व हेमंत आठवले यांनी यावेळी रामायणातील अनेक प्रसंगावरील गीते सादर केली काय करावे त्रिजटामाई,बागेमध्ये फिरताना अशा विविध रचना त्यांनी सादर केल्या अवधूत धायगुडे शुभदा आठवले केदार तळणीकर वेधा पोळ प्राची भिडे व निवेदक पार्थ गोखले यांनी उत्तम साथ संगीत केली राम सीता जयजयकार करत कार्यक्रमाची सांगता झाली. कार्यक्रमास ग्रामीण संस्थेच्या अध्यक्षा राजवर्धिनी जगताप, साहित्य परिषद अध्यक्ष एडवोकेट दिलीप निरगुडे, प्रदीप पोमण, बंडूकाका जगताप, नंदू ब्रम्हे, शशिकला कोलते, शेवंता चव्हाण, संजय काटकर, श्रीकांत कांबळे, कल्याणी चिंबळकर, डॉ. संध्या खळदकर, मार्तंड देव संस्थानचे मुख्य विश्वस्त ॲड. विश्वास पानसे इंदिराताई पवार, ॲड कलाताई फडतरे यांसह अनेक साहित्यप्रेमी उपस्थित होते.

पाईट येथील मोफत कॅन्सर तपासणी शिबिराला उत्स्फूर्त प्रतिसाद

चाकण (दैनिक संध्या) : पुणे जिल्हा परिषदेमार्फत व जिल्हा परिषदेच्या सदस्या सुनीता बुट्टे पाटील यांच्या विशेष प्रयत्नातून खेड तालुक्यातील पाईट येथे आयोजित करण्यात आलेल्या मोफत कॅन्सर तपासणी शिबिराला उत्स्फूर्त प्रतिसाद मिळाला. पाईट येथील प्राथमिक आरोग्य केंद्रात मोफत कॅन्सर तपासणी शिबिर यशस्वीपणे पार पडले. जिल्हा परिषदेच्या सदस्या सुनीता बुट्टे पाटील यांच्या हस्ते या शिबिराचा शुभारंभ करण्यात आला. कॅन्सरसारख्या गंभीर आजाराचे वेळेवर निदान होणे अत्यंत महत्त्वाचे असल्याने पाईट परिसरातील नागरिकांनी या शिबिराचा उत्स्फूर्तपणे लाभ घेतला. वैद्यकीय अधिकारी, डॉक्टर, आरोग्य कर्मचारी, अधिकारी, कर्मचारी व सेवक वृंद आदींनी या शिबिरासाठी विशेष परिश्रम घेतले.

BLO यांना सहकार्य करा मतदार यादीत नाव कायम राहण्यासाठी मोहिमेत नोंदणी गरजेची

कोरेगावमुळ (दैनिक संध्या) : तीन वेळा संधी अन्यथा मतदानाचा हक्क गमवावा लागू शकतो. मतदार यादीच्या विशेष सखोल पुनरावलोकन (SIR) मोहिमेदरम्यान BLO (Booth Level Officer) तुमच्या घरी तीन वेळा भेट देईल. या तीनही वेळा तुम्ही उपलब्ध नसल्यास आणि आवश्यक फॉर्म भरला गेला नाही, तर नियमानुसार तुमचे नाव मतदार यादीतून वगळले जाण्याची शक्यता आहे. ही भारत निवडणूक आयोगाची विशेष मोहीम आहे. या मोहिमेचा उद्देश :- मतदार यादीतील डुप्लिकेट नावे हटवणे. मृत किंवा कायमस्वरुपी स्थलांतरित झालेल्या मतदारांची नावे वगळणे. नव्याने पात्र ठरलेल्या नागरिकांची नावे मतदार यादीत समाविष्ट करणे. मतदार यादी अधिक अचूक आणि अद्ययावत ठेवणे. मतदानाचा अधिकार हा आपल्या लोकशाहीचा सर्वात मोठा अधिकार आहे. त्यामुळे आपल्या मतदार नोंदणीची पडताळणी वेळेत पूर्ण करा, आवश्यक कागदपत्रे तयार ठेवा आणि BLO यांना सहकार्य करा असे मत हवेली तालुका पंचायत समितीचे सभापती युवराज काकडे यांनी केले.

कर्जमाफीबद्दल मुख्यमंत्र्यांचा मुंबईत सत्कार

कऱ्हाड (दैनिक संध्या) : पुण्यश्लोक अहिल्यादेवी होळकर कृषी कर्जमाफी योजना लागू केल्याबद्दल राज्यातील शेतकऱ्यांच्या वतीने मुख्यमंत्री देवेंद्र फडणवीस यांचा भाजप किसान मोर्चाच्या वतीने सत्कार करण्यात आला. प्रदेशाध्यक्ष रवींद्र चव्हाण, कृषिमंत्री दत्तात्रय भरणे, मंत्री अशोक उईके, भाजप किसान मोर्चाचे राष्ट्रीय सरचिटणीस डॉ. अनिल बोंडे, महिला प्रदेशाध्यक्ष चित्रा वाघ, किसान मोर्चाचे प्रदेशाध्यक्ष रामकृष्ण वेताळ यांच्या हस्ते सत्कार झाला. पावसाळी अधिवेशनात राज्य सरकारने शेतकऱ्यांसाठी सुमारे ४० हजार कोटी रुपयांच्या कृषी कर्जमाफीची घोषणा केल्याबद्दल मुंबईत हा सत्कार करण्यात आला. यावेळी मुख्यमंत्री फडणवीस म्हणाले, "हा सत्कार वैयक्तिक स्वरूपात नव्हे, तर संपूर्ण मंत्रिमंडळाच्या वतीने स्वीकारत आहे. या निमित्ताने राज्यातील शेतकऱ्यांशी थेट संवाद साधण्याची संधी मिळाली आहे. साडेसात अश्वशक्तीपर्यंतच्या कृषी पंपांना मोफत वीजपुरवठ्याची योजना यापुढेही कायम ठेवण्यात येईल. यापूर्वीची सुमारे ४८ हजार कोटी रुपयांची थकीत

वृक्षारोपणाने पर्यावरण संवर्धनाचा संदेश

माहूर माध्यमिक विद्यालय, माहूरचा ३३वा वर्धापन दिन उत्साहात साजरा

काळदरी (दै. संध्या)

माहूर माध्यमिक विद्यालय, माहूरचा ३३ वा वर्धापन दिन विविध शैक्षणिक, सांस्कृतिक व सामाजिक उपक्रमांनी उत्साहात साजरा करण्यात आला. यावेळी विद्यार्थ्यांमध्ये पर्यावरण संवर्धनाची जाणीव निर्माण करण्याच्या उद्देशाने वृक्षारोपणाचा विशेष कार्यक्रम आयोजित करण्यात आला.

कार्यक्रमाची सुरुवात विद्यालयाच्या प्रांगणात मान्यवरांच्या हस्ते दीपप्रज्वलन व सरस्वती पूजन त्याचप्रमाणे संस्थेचे संस्थापक अध्यक्ष मा. आमदार कै. चंदुकाका जगताप यांच्या प्रतिमा पुजनाने झाली. त्यानंतर विद्यालयाच्या स्थापनेपासूनच्या ३३ वर्षांच्या शैक्षणिक वाटचालीचा आढावा घेण्यात आला. गुणवंत विद्यार्थी, क्रीडा व सांस्कृतिक क्षेत्रात उल्लेखनीय कामगिरी करणाऱ्या विद्यार्थ्यांचा सत्कार करण्यात आला.

वर्धापन दिनानिमित्त आयोजित वृक्षारोपण कार्यक्रमात विद्यालय परिसरात विविध प्रकारच्या फळझाडे, औषधी व सावलीची रोपे लावण्यात आली. यामध्ये वड, पिंपळ, कडूलिंब चिंच व पेरू इ. वृक्षांची लागवड करण्यात आली. "एक विद्यार्थी – एक वृक्ष" हा संदेश देत विद्यार्थ्यांनी लावलेल्या वृक्षांचे संगोपन करण्याची शपथ घेतली. पर्यावरणाचे संतुलन राखण्यासाठी वृक्षसंवर्धनाचे महत्त्व मान्यवरांनी आपल्या मनोगतातून अधोरेखित केले.

यावेळी प्रमुख पाहुण्यांनी विद्यार्थ्यांना शिक्षणाबरोबरच सामाजिक जबाबदारी, पर्यावरण संरक्षण, स्वच्छता आणि नैतिक मूल्यांचे महत्त्व पटवून दिले. विद्यालयाचे मुख्याध्यापक श्री हनुमंत पवार व विद्यालयाचे जेष्ठ शिक्षक रामचंद्र जगताप यांनी विद्यालयाच्या प्रगतीचा आढावा घेत शिक्षक, पालक, माजी विद्यार्थी व ग्रामस्थ यांच्या सहकार्याबद्दल कृतज्ञता व्यक्त केली.

कार्यक्रमाला शाळा व्यवस्थापन समितीचे अध्यक्ष सोमनाथ जगताप, विद्यालयाचे शिक्षक महेंद्र भोसले, रामप्रभू पेटकर, इंद्रभान पठारे, विकास राऊत, मंगल जगताप, जीवन कड, श्रीकांत खोमणे, रामभाऊ कुंभार, श्रीकांत गव्हाणे शिक्षकेतर कर्मचारी, पालक, माजी विद्यार्थी, ग्रामस्थ आणि विद्यार्थी मोठ्या संख्येने उपस्थित होते. कार्यक्रमाचे सूत्रसंचालन विद्यालयातील इ. ८ वीतील विद्यार्थीनी कु. धनश्री कुंभार व अस्मिता खरात यांनी केले, तर उपस्थितांचे आभार प्रदर्शन कु . सानिका चव्हाण हिने करून कार्यक्रमाची सांगता करण्यात आली.

वर्धापन दिनानिमित्त वृक्षारोपनासाठी लागणारे वृक्ष सोमेश्वर सहकारी साखर कारखान्याचे संचालक श्री तुषारशेठ माहूरकर यांनी उपलब्ध करून दिले असून हा उपक्रम राबवून माहूर माध्यमिक विद्यालयाने शिक्षणासोबत पर्यावरण संवर्धनाची सामाजिक बांधिलकीही जपल्याचे समाधान व्यक्त करण्यात आले.

बारामती (दै. संध्या) : संतश्रेष्ठ तुकाराम महाराज पालखी सोहळ्याच्या अनुषंगाने पालखीचे बारामतीत आगमन झाल्यानंतर आदरणीय उपमुख्यमंत्री अजितदादा पवार हे पालखी रथाचे सारथ्य करायचे.त्यांची एक आठवण व त्यांना आदरांजली म्हणून बारामतीतील कला शिक्षक रोहित राजेंद्र सोनवणे याने पालखी सोहळ्याचे पालखी मार्गावर चित्र रेखाटले आहे व हे चित्र दादांच्या जयंती दिनी उपमुख्यमंत्री सुनेत्रा वहिनी पवार यांना देणार असल्याचेही रोहित याने सांगितले.

एमपीएससी ऑनलाइन परीक्षा ऑगस्ट २०२७ पर्यंत पुढे ढकलण्याची मुख्यमंत्र्यांची सूचना

पुणे (दै. संध्या)

महाराष्ट्र लोकसेवा आयोगाच्या (एमपीएससी) परीक्षा संगणक आधारित (ऑनलाइन) पद्धतीने घेण्याच्या निर्णयाला राज्यभरातून होत असलेला वाढता विरोध पाहता, राज्य सरकारने एक पाऊल मागे घेतले आहे. एमपीएससीच्या परीक्षा लगेच ऑनलाइन न घेता, ऑगस्ट २०२७ पासून या प्रणालीची अंमलबजावणी करावी, असे निर्देश मुख्यमंत्री देवेंद्र फडणवीस यांनी 'एमपीएससी'ला दिले आहेत. मात्र, विद्यार्थी संघटनांनी या भूमिकेवरही आक्षेप घेत ऑनलाइन परीक्षांना कोणत्याही परिस्थितीत विरोध कायम राहील, अशी भूमिका स्पष्ट केली आहे. ऑनलाइन परीक्षा पद्धतीला राज्यभरातील स्पर्धा परीक्षा देणाऱ्या विद्यार्थ्यांकडून तीव्र विरोध होत आहे. यापूर्वी मुख्यमंत्री देवेंद्र फडणवीस यांनी विद्यार्थी प्रतिनिधींशी चर्चा करून ऑनलाइन परीक्षा विद्यार्थ्यांवर लादली जाणार नाही, तसेच सर्व यंत्रणा सक्षम आणि विश्वासार्ह झाल्यानंतरच पुढील निर्णय घेतला जाईल, अशी ग्वाही दिली होती. त्यानंतर विद्यार्थ्यांनी पुण्यातील नियोजित मोर्चा स्थगित केला होता. दरम्यान, विविध विद्यार्थी संघटनांच्या सातत्यपूर्ण मागण्यांच्या पार्श्वभूमीवर मुख्यमंत्री फडणवीस यांनी मुंबईत महाराष्ट्र लोकसेवा आयोगाचे अध्यक्ष विवेक भीमनवार, राज्याचे मुख्य सचिव आणि सामान्य प्रशासन विभागाच्या वरिष्ठ अधिकाऱ्यांसमवेत बैठक घेतली. या बैठकीत परीक्षा पद्धतीतील बदल, पारदर्शकता आणि अंमलबजावणीच्या प्रक्रियेवर सविस्तर चर्चा करण्यात आली. यावेळी बोलताना मुख्यमंत्री म्हणाले, "सुरक्षित आणि पारदर्शी निवड प्रक्रिया हा राज्य सरकारचा कायमच आग्रह राहिला आहे. परीक्षा वेळेत झाल्या पाहिजेत आणि निकालही वेळेत लागले पाहिजेत.

गुणवंत विद्यार्थ्यांचा विज्ञान व गणित अध्यापन संघाच्यावतीने गौरव

जुन्नर (दै. संध्या)

जुन्नर तालुका विज्ञान व गणित अध्यापन संघाच्या वतीने माध्यमिक शालांत प्रमाणपत्र (इयत्ता १० वी) परीक्षा तसेच शिष्यवृत्ती परीक्षेत उल्लेखनीय व उत्तुंग यश संपादन केलेल्या जुन्नर तालुक्यातील गुणवंत विद्यार्थ्यांचा सत्कार करण्यात आला असल्याची माहिती संघाचे अध्यक्ष प्रविण ताजणे यांनी दिली.

एस.एस.सी परीक्षेत तालुक्यात गुनानुक्रमे प्रथम तीन क्रमांक असलेले तन्वी सुनील पेंढोरे (98.80%) चैतन्य विद्यालय ओतूर, स्नेहा सुनिल मोदे (98.60%) शंकरराव बुट्टे पाटील विद्यालय जुन्नर, आर्या भानूदास बटवाल (97.80%)

गुरुवर्य रा .प . सबनीस विद्यालय नारायणगाव तसेच इयत्ता 8 वी स्कॉलरशीप परीक्षेत जुन्नर तालुक्यात प्रथम व राज्यात सोळावा क्रमांक प्राप्त केलेला शौर्यराज विजय कुऱ्हाडे, ज्ञानमंदिर हायस्कूल व ज्युनिअर कॉलेज आळे आदी विद्यार्थ्यांचा सन्मानचिन्ह देऊन जुन्नर तालुका विज्ञान व गणित अध्यापक संघाच्या वतीने सत्कार करण्यात आला असल्याची माहिती सचिव प्रकाश जोंधळे यांनी दिली

यशस्वी विद्यार्थ्यांचा पुष्पगुच्छ, शाल व सन्मानचिन्ह देऊन गौरव करण्यात आला. विद्यार्थ्यांनी केलेल्या मेहनतीचे, चिकाटीचे व सातत्यपूर्ण अभ्यासाचे कौतुक करत उपस्थित मान्यवरांनी त्यांना पुढील शैक्षणिक वाटचालीसाठी शुभेच्छा दिल्या तसेच विद्यार्थ्यांच्या यशामागे पालक, शिक्षक व शाळांचे मोलाचे योगदान असल्याचे संघाचे जिल्हा प्रतिनिधी सुरेश कसार यांनी सांगितले.

जुन्नर तालुका विज्ञान व गणित अध्यापन संघाच्या या उपक्रमामुळे विद्यार्थ्यांना प्रेरणा मिळून भविष्यात अधिकाधिक यश संपादन करण्यासाठी प्रोत्साहन मिळेल, असा विश्वास पुणे जिल्हा माध्यमिक शिक्षक संघाचे अध्यक्ष पंकज घोलप यांनी व्यक्त केला.

याप्रसंगी जुन्नर तालुका विज्ञान व गणित अध्यापक संघाचे उपाध्यक्ष प्रशांत शेटे, ज्ञानेश्वर केंद्रे, सहसचिव सोमनाथ सोनवणे, तालुका समन्वयक प्रमोद जाधव , योगेश शेळके, खजिनदार व्यंकट मुंढे, जिल्हा समन्वयक सुरेश कसार, सदस्य ज्ञानेश्वर सस्ते,वीरेंद्र काळे, अमित डुंबरे, मंगेश तांबे, प्रणव काळे, सागर शिवशरण,घोडे बी एच, शिंदे एस. व्ही तसेच शिक्षक व पालक उपस्थित होते.

जेजुरी दुर्घटनेनंतरही प्रशासन बेफिकीर; संत तुकाराम पालखी मार्गावर अवजड वाहनांची बेधडक धाव

लोणी काळभोर (दै. संध्या)

जेजुरी येथे संत ज्ञानेश्वर महाराज पालखी सोहळ्यात भरधाव ट्रकच्या धडकेत तीन महिला वारकऱ्यांचा मृत्यू झाल्याची दुर्दैवी घटना ताजी असतानाही पुणे शहर वाहतूक विभागाने अद्याप त्यातून कोणताही धडा घेतलेला नसल्याचे चित्र संत तुकाराम महाराज पालखी सोहळ्याच्या मार्गावर पाहायला मिळत आहे. गेल्या दोन वर्षांपासून पालखी हडपसरहून लोणी काळभोरकडे मार्गस्थ झाल्यानंतर पालखी तळावर पोहोचण्यापूर्वीच सोलापूर–पुणे महामार्गावरुन एसटी, लक्झरी बस तसेच अवजड वाहने सोलापूर बाजूकडे सोडली जात असल्याने हजारो वारकऱ्यांच्या सुरक्षिततेचा प्रश्न ऐरणीवर आला आहे. टाळ-मृदंगाच्या गजरात, विठ्ठलनामाचा जयघोष करत हजारो वारकरी पायी मार्गक्रमण करत असताना त्याच मार्गावर भरधाव अवजड वाहनांची वर्दळ सुरू असते. त्यामुळे अपघाताचा धोका वाढत असल्याने वाहतूक नियोजनावर गंभीर प्रश्नचिन्ह उपस्थित होत आहे. हवेली तालुक्यात आतापर्यंत सुदैवाने मोठी दुर्घटना टळली असली, तरी जेजुरीतील भीषण अपघातानंतर वहातुक व पोलीस प्रशासनाने पुढील वर्षी अधिक सतर्कता दाखविणे अपेक्षित आहे.

वारकरी, स्थानिक नागरिक आणि पालखी सोहळ्यातील स्वयंसेवकांकडून वारंवार या प्रश्नाकडे लक्ष वेधले जात असतानाही वाहतूक विभागाकडून ठोस उपाययोजना होत नसल्याची तीव्र नाराजी व्यक्त होत आहे. पालखी मार्ग पूर्णपणे सुरक्षित ठेवण्यासाठी पालखी पुढे जाईपर्यंत सर्व अवजड वाहने पर्यायी मार्गाने वळविण्याची मागणी आता जोर धरू लागली आहे.

यावर्षी १३ जुलै रोजी संत ज्ञानेश्वर महाराज पालखी सोहळ्यात सासवड–जेजुरी मार्गावरील भोंगळे मळा परिसरात दिंडीतील ट्रक वारकऱ्यांत घुसल्याने सांगली जिल्ह्यातील तीन महिला वारकरी मृत्यूमुखी पडल्या, तर चार जण जखमी झाले. याशिवाय संत तुकाराम महाराज पालखी सोहळ्यात भरधाव वाहनाच्या धडकेत मावळ येथील एका वारकऱ्याचा मृत्यू झाला. तसेच अज्ञात वाहनाच्या धडकेत लातूर आणि कर्नाटक येथील दोन वारकरी जखमी झाले आहेत.

या सलग दुर्घटनांच्या पार्श्वभूमीवर जेजुरीसारखी आणखी एक मोठी दुर्घटना घडल्यानंतरच प्रशासन जागे होणार का? असा संतप्त सवाल वारकरी आणि नागरिक उपस्थित करत आहेत. लाखो भाविकांच्या श्रद्धेचा आणि सुरक्षिततेचा विचार करून पुणे शहर वाहतूक विभागाने पुढील वर्षी पुणे-सोलापूर पालखी मार्गावरील अवजड वाहनांना तातडीने पूर्णतः प्रतिबंध करून प्रभावी वाहतूक नियोजन राबवावे, अशी जोरदार मागणी होत आहे.

गडचिरोलीत गांधी विचारांच्या नव्या अध्यायाची सुरुवात

८२ आत्मसमर्पित माओवादी सदस्यांची शांततेच्या वाटेवर वाटचाल : गडचिरोली पोलीस दलाच्या पुढाकारातून धनकवडीतील आदर्श मित्र मंडळाचा अनोखा उपक्रम

पुणे (दै. संध्या)

ज्यांच्या हातात एकेकाळी बंदूक होती, त्यांच्या हातात आज महात्मा गांधींच्या विचारांची पुस्तके आणि उत्तरपत्रिका दिसत होती. हिंसेच्या मार्गाचा त्याग करून शांतता, अहिंसा आणि समाजाशी नव्याने नाते जोडण्याचा संदेश देणाऱ्या 'गांधी विचार प्रचार परीक्षा' या अभिनव उपक्रमात ८२ आत्मसमर्पित माओवादी सदस्यांनी उत्स्फूर्त सहभाग नोंदवित परिवर्तनाच्या नव्या प्रवासाची आशादायी सुरुवात केली. गडचिरोली पोलीस दलाच्या पुढाकारातून आदर्श मित्र मंडळ (पुणे), श्री लक्ष्मीनृसिंह पतसंस्था (बल्लारपूर) आणि सर्वोदय मंडळ (मुंबई) यांच्या संयुक्त विद्यमाने आत्मसमर्पित माओवादी सदस्यांच्या पुनर्वसनासाठी विविध विधायक उपक्रम सातत्याने राबविले जात आहेत. त्याच उपक्रमांचा एक भाग म्हणून आयोजित करण्यात आलेली 'गांधी विचार प्रचार परीक्षा' यशस्वीरित्या पार पडली. या अभिनव उपक्रमाची संकल्पना आदर्श मित्र मंडळ (पुणे)चे उदय जगताप, गडचिरोली पोलीस दलाच्या आत्मसमर्पण शाखेचे प्रभारी पोलीस उपनिरीक्षक नरेंद्र पिवाल आणि श्री लक्ष्मीनृसिंह पतसंस्था (बल्लारपूर) चे श्रीनिवास सुंचूवार यांची होती. पोलीस अधीक्षक एम. रमेश यांच्या मार्गदर्शनाखाली आयोजित या कार्यक्रमास पोलीस उपअधीक्षक (अभियान) सुनील ऊईके आणि सर्वोदय मंडळ (मुंबई)चे लक्ष्मण गोळे उपस्थित होते. परीक्षेपूर्वी सहभागी सदस्यांसाठी आठ दिवसांचा गांधी विचार अभ्यास उपक्रम राबविण्यात आला. महात्मा गांधी यांचे जीवन, सत्य, अहिंसा, संविधान, लोकशाही आणि सामाजिक सलोखा या विषयांचा अभ्यास करून त्यानंतर चार दिवस संवाद सत्रांचे आयोजन करण्यात आले. ज्यामध्ये अहिंसा, भारतीय संविधान, समाजातील जबाबदाऱ्या आणि मुख्य प्रवाहातील जीवन याविषयी सविस्तर चर्चा करण्यात आली. या सत्रांमधून सहभागींच्या शंकांचे निरसन करत त्यांच्यात समाजाच्या मुख्य प्रवाहात सकारात्मकपणे सहभागी होण्याचा नवा दृष्टिकोन निर्माण करण्यात आला. परीक्षेतील गुणवंतांना अनुक्रमे प्रथम ११,००० रुपये, द्वितीय ७,५०० रुपये आणि तृतीय ५,००० रुपये अशी रोख बक्षिसे देण्यात आली. तसेच २५ आत्मसमर्पित सदस्यांना प्रत्येकी २,००० रुपये प्रोत्साहनपर बक्षीस देण्यात आले. सर्व सहभागी सदस्यांना रेनकोटचे वाटप करण्यात आले. आत्मसमर्पित महिला बचत गटांनाही मान्यवरांच्या हस्ते धनादेशांचे वितरण करण्यात आले. नरेंद्र पिवाल म्हणाले, नवीन आयुष्य स्वीकारण्याचा निर्धार केला तर गडचिरोली पोलीस दल प्रत्येक टप्प्यावर तुमच्या पाठीशी उभे राहील. मुख्य प्रवाहात येताना कोणताही संकोच न बाळगता मनापासून समाजाशी जोडले जावे, असेही त्यांनी सांगितले. उदय जगताप म्हणाले, सत्य, अहिंसा, शांतता, लोकशाही आणि संविधानिक मूल्यांचा स्वीकार करून समाजाच्या मुख्य प्रवाहात आत्मविश्वासाने सहभागी होण्यासाठी प्रेरणा देणे हा या परीक्षेचा मुख्य उद्देश होता. गडचिरोली पोलीस दल गेल्या काही वर्षांपासून आत्मसमर्पित माओवादी सदस्यांच्या पुनर्वसनासाठी शिक्षण, कौशल्य विकास, रोजगार, आरोग्य आणि सामाजिक सक्षमीकरणाच्या विविध योजना प्रभावीपणे राबवत आहे. गांधी विचार प्रचार परीक्षा हा त्याच प्रयत्नांचा एक महत्त्वपूर्ण टप्पा ठरला असून मंडळाच्या वतीने त्यांना नेहमीच सहकार्य केले जाते, असेही त्यांनी सांगितले. आदर्श मित्र मंडळ, पुणे आणि असंख्य सामाजिक संस्था, मित्रपरिवार व नागरिकांनी अनेक नाविन्यपूर्ण उपक्रम राबवले. अग्निपंख, प्रोजेक्ट भरारी, दुर्गम भागासाठी टू-व्हीलर ॲम्ब्युलन्स, अनेक शाळांमध्ये ई-लर्निंग सुविधा, स्वातंत्र्यानंतर प्रथमच ७२ दुर्गम गावांपर्यंत वीज पोहोचविण्यासाठी केलेले प्रयत्न, ३२ पोलीस ठाण्यांमध्ये ग्रंथालयांची स्थापना, तसेच शांतता, बंधुता आणि सामाजिक ऐक्याचा संदेश देणारे गिनीज वर्ल्ड रेकॉर्डमध्ये नोंद होण्यासारखे उपक्रम या सर्व उपक्रमांनी आत्मसमर्पित बांधवांच्या मनात समाज आणि शासनाविषयी विश्वास निर्माण केला.

आर्थिक वर्ष २०२६-२७ च्या पहिल्या तिमाहीत सिग्नेचर ग्लोबलची प्री-सेल्स मागील तिमाहीच्या तुलनेत २५% वाढून ₹१९.७ अब्ज

पुणे (दै. संध्या)

- सरासरी विक्री प्राप्ती आर्थिक वर्ष २०२६मध्ये ₹१५,२५० प्रति चौरस फूट होती, ती वाढून आर्थिक वर्ष २०२६-२७ च्या पहिल्या तिमाहीत ₹17,093 प्रति चौरस फूट झाली.
- आर्थिक वर्ष २०२६-२६ च्या पहिल्या तिमाहीत कंपनीचे कलेक्शन ₹६.७ अब्ज राहिले.

दिल्ली-एनसीआरमधील मजबूत उपस्थिती असलेल्या आणि भारतातील आघाडीच्या रिअल इस्टेट विकासकांपैकी एक असलेल्या सिग्नेचर ग्लोबल (BSE: ५४३९९० | NSE: Signature) ने आर्थिक वर्ष २०२६-२७ च्या पहिल्या तिमाहीसाठी ₹१९.७ अब्ज प्री-सेल्सची नोंद केली आहे. ही कामगिरी मागील तिमाहीच्या तुलनेत २५% वाढ दर्शवते. तसेच कंपनीच्या प्रकल्पांना सातत्याने मिळणारी मागणी आणि अंमलबजावणी-केंद्रित विकास धोरणाची ताकद अधोरेखित करते.

कंपनीच्या उल्लेखनीय कामगिरीमागील प्रमुख कारणांपैकी एक म्हणजे 'टोनिनो लॅम्बोर्गिनी रेसिडेन्सेस' च्या माध्यमातून वेगाने वाढणाऱ्या ब्रँडेड रेसिडेन्सेस विभागात केलेला धोरणात्मक प्रवेश होय. प्रसिद्ध इटालियन ब्रँड टोनिनो लॅम्बोर्गिनी यांच्या सहकार्याने विकसित करण्यात आलेला हा प्रकल्प भारतीय रिअल इस्टेट बाजारपेठेत या ब्रँडच्या महत्त्वपूर्ण प्रवेशाचे प्रतीक ठरला आहे.

गुरुग्रामच्या सेक्टर-७१, सदर्न पेरिफेरल रोड (SPR) येथे सुरू करण्यात आलेल्या 'टोनिनो लॅम्बोर्गिनी रेसिडेन्सेस'च्या पहिल्या टप्प्याला बाजारातून उत्स्फूर्त प्रतिसाद मिळाला आहे. त्यामुळे प्रीमियम लाइफस्टाइल निवासी प्रकल्पांच्या वाढत्या मागणीची पूर्तता करण्यावर सिग्नेचर ग्लोबलचा धोरणात्मक भर अधिक दृढ झाला आहे.

आर्थिक वर्ष २०२६-२७ च्या पहिल्या तिमाहीत कंपनीचे कलेक्शन ₹६.७अब्ज राहिले, तर कंपनीचे निव्वळ कर्ज ₹३.९ अब्ज होते. याच कालावधीत कंपनीची सरासरी विक्री प्राप्ती (Average Sales Realization) ₹१७,०९३ प्रति चौरस फूट इतकी होती. आर्थिक वर्ष २०२६ मध्ये हीच सरासरी ₹१५,२५० प्रति चौरस फूट होती कंपनीच्या कामगिरीबाबत प्रतिक्रिया देताना सिग्नेचर ग्लोबल (इंडिया) लिमिटेडचे अध्यक्ष आणि पूर्णवेळ संचालक श्री. प्रदीप कुमार अग्रवाल म्हणाले, "आर्थिक वर्ष २०२६-२७च्या पहिल्या तिमाहीतील आमची कामगिरी ही ग्राहक-केंद्रित दृष्टिकोनाची स्पष्ट साक्ष आहे. घर खरेदीदारांच्या बदलत्या अपेक्षा लक्षात घेऊन आणि दिलेले आश्वासन पूर्ण करण्याच्या आमच्या दीर्घकालीन वचनबद्धतेनुसार आम्ही प्रकल्प विकसित करतो. या तिमाहीतील मजबूत प्री-सेल्स आणि कलेक्शन आमच्या ब्रँडवरील सातत्यपूर्ण विश्वास, आमची प्रभावी अंमलबजावणी क्षमता आणि आमच्या प्रकल्पांना असलेली कायमस्वरूपी मागणी दर्शवतात.